



ESTUDIO DE EVALUACION FINAL

PROGRAMA NACIONAL PARA LA PROMOCIÓN DE OPORTUNIDADES LABORALES "VAMOS PERÚ" - REGIÓN LAMBAYEQUE

C-14-11

LÍNEA 2: CERTIFICACIÓN DE COMPETENCIAS LABORALES

INSTITUCION EVALUADORA

CONSORCIO OBSERVATORIO PARA EL DESARROLLO TERRITORIAL -
UNIVERSIDAD CATÓLICA SEDES SAPIENTIAE

Lima, junio de 2017

CONTENIDO

LISTA DE ACRONIMOS.....	4
1. RESUMEN EJECUTIVO.....	5
2. EL PROYECTO	7
2.1. Ficha resumen	7
2.2. Estrategia de intervención.....	7
2.3. Período del proyecto	8
2.4. Proceso de Focalización, registro y selección de beneficiarios.....	8
2.4.1 Estrategias de Focalización	8
2.4.2 Convocatoria de beneficiarios.....	8
2.4.3 Criterios de selección de beneficiarios.....	9
2.4.4 Registro de beneficiarios	9
2.5. Proceso de evaluación y certificación	9
2.6. Proceso de entrega de Plan de empleabilidad.....	10
2.7. Costo del proyecto	10
3. EVALUACIÓN FINAL DEL PROYECTO.....	12
3.1. Objetivos del estudio.....	12
3.1.1 Objetivo General.....	12
3.1.2 Objetivos Específicos	12
3.2. Metodología del estudio	12
3.2.1. Encuesta a beneficiarios.....	12
3.2.1.1. Diseño muestral aplicado.....	12
3.2.1.2. Trabajo de campo	13
3.2.1.3. Focus group y entrevistas a profundidad	13
3.2.2. Revisión documentaria	13
3.2.3. Periodo de referencia	14
4. RESULTADOS DE LA ENCUESTA.....	15
4.1. Caracterización de la población beneficiaria	15
4.1.1 Indicadores personales de los beneficiarios	15
4.1.2 Indicadores educativos de los beneficiarios.....	15
4.1.3 Correspondencia de la carrera estudiada con la ocupación desempeñada.....	16
4.1.4 Población Beneficiaria según Capacitación para el Trabajo.....	16
4.1.5 Condición de actividad de los beneficiarios	19
4.1.6 Indicadores sobre la ocupación principal de los beneficiarios ocupados.....	19
4.1.7 Indicadores de calidad del empleo en la ocupación principal de los beneficiarios	20
4.1.8 Población beneficiaria según decisión de participación en el proceso de certificación.....	23
4.1.9 Percepción del proceso de Evaluación de Competencia Laboral	25
4.1.10 Preparación para la evaluación de la población beneficiaria	27
4.1.11 Percepciones sobre el Plan de empleabilidad	28
4.1.12 Percepción de la Población Beneficiaria sobre la Certificación	29
4.2. Evolución de los indicadores del marco lógico, antes y después del proyecto	31
4.3. Análisis de la pertinencia, eficacia y sostenibilidad del proyecto.....	33

4.3.1. Pertinencia.....	33
4.3.2. Eficacia	35
4.3.3. Eficiencia	36
4.3.4. Sostenibilidad	36
5. LECCIONES APRENDIDAS.....	37
5.1 Para la focalización, selección y evaluación de los beneficiarios.....	37
5.2 Para la Certificación	38
6. CONCLUSIONES Y RECOMENDACIONES.....	39
6.1. Conclusiones	39
6.2. Recomendaciones	40
7. REFERENCIAS	42
8. ANEXOS.....	43

LISTA DE ACRONIMOS

CCL	:	Certificación de Competencias Laborales
DGFPCL	:	Dirección General de Formación Profesional y Capacitación Laboral
DRTPE	:	Dirección Regional de Trabajo y Promoción del Empleo
ELB	:	Estudio de Línea de Base
EF	:	Evaluación Final
ESEL	:	Encuesta Socioeconómica y Laboral
FE	:	FONDOEMPLEO
FG	:	Focus Group
IE	:	Institución Ejecutora
IEv	:	Institución Evaluadora
ML	:	Marco Lógico
MTPE	:	Ministerio del Trabajo y Promoción del Empleo
PEA	:	Población Económicamente Activa
POA	:	Plan Operativo Anual
TDR	:	Términos de Referencia

1. RESUMEN EJECUTIVO

El documento presenta el EEF del proyecto C-14-01 PROYECTO "Certificación de Competencias Laborales – Chiclayo – Impulsa Perú – Turismo– Cocinero/a-Mozo- Operarios de Limpieza", encargado por FE en el marco de su 14° Concurso de Proyectos y que corresponde a la Línea 2 de Certificación de Competencias Laborales. El EEF responde a los procesos regulares de evaluación de FE, estudio que ha permitido conocer la situación socioeconómica laboral de los beneficiarios después de la intervención del proyecto, comparada con la que se tuvo antes de su inicio, y el contexto socioeconómico y laboral en el ámbito de intervención del mismo.

Dicho proyecto fue implementado por la Institución Ejecutora "PROGRAMA NACIONAL PARA LA PROMOCIÓN DE OPORTUNIDADES LABORALES - IMPULSA PERÚ" Unidad Zonal Lambayeque, en el ámbito de la provincia de Chiclayo de la Región de Lambayeque a partir del 21 de octubre de 2015 hasta el 20 de octubre de 2016¹, cuyo propósito fue que la *"PEA con experiencia laboral de los distritos de Chiclayo, La Victoria, Monsefú, Pimentel, Puerto. Eten y José Leonardo Ortiz (la provincia de Chiclayo), Lambayeque y Tucume (de la provincia de Lambayeque), Ferreñafe (Ferreñafe) beneficiaria del proyecto, logra reconocimiento formal de sus competencias laborales a través del servicio de certificación"*. En específico se buscó reconocer formalmente las competencias laborales adquiridas empíricamente, a través de la Certificación de Competencias Laborales, y poder contar con personal calificado para contribuir con el objetivo regional de crecimiento económico equilibrado con empleo digno e ingresos adecuados; El ámbito de intervención del proyecto fue los distritos de Chiclayo, La Victoria, Monsefú, Pimentel, Puerto. Eten y José Leonardo Ortiz (la provincia de Chiclayo), Lambayeque y Tucume (de la provincia de Lambayeque), Ferreñafe (Ferreñafe).

A través del proyecto se evaluaron y certificaron competencias laborales de trabajadores de la Provincia Chiclayo, Ferreñafe, Lambayeque, correspondiente a los Perfiles Ocupacionales de: i) Operario de Limpieza y, ii) Mozo y iii) Cocinero. El Proyecto de Certificación de Competencias Laborales, se llevó a cabo mediante el convenio suscrito con la Entidad Certificadora CENFOTUR, logrando así evaluar a 640 personas, mayores a 18 años de edad.

Para el levantamiento de la información del EEF se ha aplicado la ESEL suministrada por FE a una muestra de 246 beneficiarios. Igualmente se han aplicado otros instrumentos cualitativos para obtener información primaria de los diferentes actores (FG a beneficiarios, entrevista a ET, entrevista a empresarios y entrevista a representantes de Instituciones Públicas).

La participación de los beneficiarios hombres en el proyecto es del 52,8%, siendo mayoritaria respecto a la participación de las beneficiarias mujeres que cuentan con un 47,2%, tal como puede apreciarse en el Cuadro 4.1. La edad promedio de la población beneficiaria es de 34 años de edad, de este modo el 45,1% de participantes es menor a 30 años de edad, el 23,2% de participantes tiene una edad entre los 31 a 40 años, el 24,4% se ubica en el rango de 41 a 50 años y un 7,3% de beneficiarios tienen más de 51 años.

De otro lado, sobre la condición de actividad de los beneficiarios del proyecto, para la EF se ha obtenido que el 93,9% de beneficiarios se encuentra Ocupado y el 4,9% Desocupados, al realizar la comparación con lo reportado en la LB se evidencia que hay una disminución de 6,1 puntos porcentuales de Ocupados y de un aumento de 4,9 puntos porcentuales de

¹ FONDOEMPLEO. Informe final del Proyecto C-14-11. Octubre de 2016.

Desocupados. La ocupación principal de los beneficiarios ocupados, de acuerdo a su actividad económica, ha sido para la EF Limpiador de fábricas, hoteles, oficinas y restaurantes con un 38,2%, disminuyendo en 1,6 puntos porcentuales frente a lo reportado en la LB (39,8%), en segundo lugar se encontró la ocupación de Mozo con una disminución frente a la LB de 10,9 puntos porcentuales. La otra ocupación frecuente ha sido la de Cocinero, con un 12,6%, la misma que presenta una disminución de 2%. Otras ocupaciones menos representativas para la EF son Jefe de empleado de oficina, con un 2,8%. La composición porcentual de las otras ocupaciones no ha variado en la EF respecto de la LB, excepto el de Jefe de camareros, que ha disminuido en 1,2 puntos porcentuales respecto a la Línea de Base.

El ingreso mensual promedio en la EF fue de S/. 1005,19 incrementándose en S/. 81.0 frente a la LB. El ingreso promedio por hora fue de S/. 5,02. La jornada laboral –en promedio por semana– fue de 45 horas, con un ligero incremento de 0,4 horas a la semana en relación a la LB.

En relación al proceso de Certificación, se evidencia que la participación de los beneficiarios en el proceso de certificación fue en un 97,2% voluntaria y 2,8% de manera obligada. La principal motivación, para el 63% de beneficiarios, fue obtener un certificado que le permita postular a cualquier trabajo; un 27,6% consideró evaluar su desempeño en su ocupación; un 22,8% mejorar sus ingresos laborales y un 13% para ascender.

La percepción de los beneficiarios sobre lo que motivó a la empresa para participar en el proceso de CCL para un 40,7% fue dar una buena imagen a sus clientes, para un 16,3% fue para saber en qué capacitar, para el 15% porque tiene una buena política frente a los recursos humanos, y un 6,1% por que quiere seleccionar a los mejores trabajadores.

En cuanto al resultado de la evaluación los beneficiarios fueron considerados en un 87,8% como Competente Laboral y en un 12,2% No Competente Laboral. El 72% de los beneficiarios recibieron su plan de empleabilidad, mientras que el 28% no lo recibió. Un 75,3% de los beneficiarios considera totalmente que el plan de Empleabilidad le ofrece información suficiente para tomar decisiones sobre cómo mejorar su desempeño en la ocupación, mientras que sólo parcialmente un 23,3%. El 73,1% de los beneficiarios recibió su certificado y un 26,9% no lo recibió. La propuesta evidencia su pertinencia, dado que para la delimitación del ámbito de intervención del proyecto de certificación de competencias laborales, se ha tomado en cuenta las restricciones de oferta del servicio de certificación y, por el lado de la demanda de certificación, la concentración de la PEA y la participación productiva, en términos de las provincias de la Región Lambayeque.

Finalmente, es preciso mencionar que el proyecto ha logrado grados aceptables de eficacia de parte de quienes estuvieron involucrados en su desarrollo, dado que la gestión de los recursos asignados ha sido la óptima, lográndose un 86% de ejecución del presupuesto aprobado del Componente 1.

2. EL PROYECTO

2.1. Ficha resumen

La información del proyecto es la siguiente:

CUADRO 2.1 REGIÓN LAMBAYEQUE: INFORMACIÓN GENERAL DEL PROYECTO

Nombre del proyecto	Certificación de Competencias Laborales – Chiclayo – Impulsa Perú – Turismo– Cocinero/a-Mozo- Operarios de Limpieza
Código del Proyecto	C-14-11
Institución Ejecutora	Programa Nacional para la promoción de oportunidades laborales "Impulsa Perú"
Institución Evaluadora	Consortio Observatorio para el Desarrollo Territorial - Universidad Católica Sedes Sapientiae
Propósito del Proyecto	PEA con experiencia laboral de los distritos de Chiclayo, La Victoria, Monsefú, Pimentel, Pto. Eten y José Leonardo Ortiz (la provincia de Chiclayo), Lambayeque y Tucume (de la provincia de Lambayeque), Ferreñafe (Ferreñafe) beneficiaria del proyecto, logra reconocimiento formal de sus competencias laborales a través del servicio de certificación.
Nº y tipo de beneficiarios	-640 beneficiarios evaluados. -300 trabajadores con experiencia laboral, de los distritos de intervención obtienen su certificación de competencias laborales (CCL).
Ámbito de ejecución del Proyecto	Región: Lambayeque
	Provincia: Chiclayo, Ferreñafe, Lambayeque
	Distritos: Chiclayo: Chiclayo, José Leonardo Ortiz, Monsefú, Pimentel, PtoEten y La Victoria / Lambayeque: Lambayeque y Tucume / Ferreñafe: Ferreñafe
Duración del Proyecto	12 meses
Presupuesto Total del Proyecto	S/. 676,229.23
Monto solicitado a FONDOEMPLEO	S/. 623,085.63
Contrapartida	S/. 53,143.60

Fuente: POA de la IE.

Elaboración: Consorcio Observatorio para el Desarrollo Territorial - Universidad Católica Sedes Sapientiae.

2.2. Estrategia de intervención

De acuerdo al Proyecto C-14-11, la implementación del proyecto parte de los siguientes procesos:

- Focalización, registro y selección de beneficiarios, incluyendo la selección y sensibilización tanto de las empresas como de los trabajadores.
- Ejecución del proceso de evaluación y certificación de competencias laborales, el cual incluye la evaluación teórica y de desempeño, la entrega de los Planes de empleabilidad y la entrega de Certificados de Competencias Laborales (si corresponde).

2.3. Período del proyecto

Según lo señalado en el Informe Final de la IE, el proyecto ha tenido una ejecución acorde a su programación inicial:

	Período
Inicio	Octubre de 2015
Término	Octubre de 2016

2.4. Proceso de Focalización, registro y selección de beneficiarios

2.4.1 Estrategias de Focalización

Los mecanismos de focalización han sido implementados por la IE a través de las siguientes acciones:

- Mapeo de empresas potencialmente participantes, a partir del cual, los promotores del proyecto realizaron visitas de orientación y captación.
- Visitas a las empresas para sensibilizar y garantizar la participación de sus colaboradores, así como, las autorizaciones correspondientes para la realización del proceso de evaluación y certificación de competencias laborales. La IE contempló como requisito que estas empresas cuenten con personal que se dedique a alguna de las ocupaciones que se evaluarían.
- Exposiciones sobre el proceso de certificación de competencias laborales, socializando los beneficios del mismo para las empresas y los trabajadores, así como las diferentes acciones a poner en marcha.
- Reuniones de información y consulta con los trabajadores, sobre el proceso de certificación de competencias laborales, indagándose su intención de participar de manera voluntaria en el proceso; así mismo, se entregó material informativo donde se describen los perfiles a evaluar y los formatos estipulados en los protocolos del MTPE para su llenado y posterior verificación por parte de la IE.
- Finalmente, se realizó campañas de difusión y promoción utilizando diversos medios impresos, sonoros, visuales y audiovisuales para informar a la población objetivo sobre las bondades del proyecto.

2.4.2 Convocatoria de beneficiarios

La convocatoria a los beneficiarios se realizó a través de los siguientes mecanismos:

- La IE organizó la difusión del proyecto contemplado un conjunto de estrategias comunicativas para captar la atención del público objetivo.
- Reuniones con representantes de empresas (Gerentes y personal administrativo), para sensibilizar y comprometer la participación de las empresas en el proyecto y brinden a su vez las facilidades para la participación de sus trabajadores.

- Previo diseño e impresión de material de promoción y visualización del proyecto (afiches, trípticos, entre otros), la IE realizó su distribución.

2.4.3 Criterios de selección de beneficiarios

Los criterios de selección utilizados por la IE son los establecidos por el MTPE:

- Contar con dos años de experiencia laboral (experiencia general en toda su historia laboral).
- Contar con un año de experiencia específica en la ocupación en la que será evaluado: Turismo – Cocinero/a, Mozo, Operario/a de Limpieza.
- Presentarse de manera voluntaria sin ningún tipo de coacción.

2.4.4 Registro de beneficiarios

Para el procedimiento del registro de beneficiarios, la IE ha implementado lo siguiente:

- Recepción de la documentación debidamente firmada por los potenciales beneficiarios: Formato de currículum vitae, Declaración jurada de cumplimiento de requisitos, Ficha de registro en el centro de certificación y Declaración de aceptación del candidato al proceso de evaluación y certificación de competencias laborales.
- Verificación de la documentación recabada para la inscripción y registro de beneficiarios.

2.5. Proceso de evaluación y certificación

El proceso de Certificación de Competencias Laborales, se llevó a cabo mediante los convenios suscritos con la Entidad Certificadora CENFOTUR, logrando así evaluar a 640 personas.

CUADRO 2.2 REGIÓN LAMBAYEQUE: BENEFICIARIOS EVALUADOS Y CERTIFICADOS

Perfil	Número de beneficiarios evaluados	Número de beneficiarios certificados
Operario de Limpieza	300	287
Cocinero	100	80
Mozo	240	210
TOTAL	640	577

Fuente: Informe Final de la IE
Elaboración: Propia

El proceso de Evaluación de Competencias Laborales, siguió las fases siguientes:

Charlas de Orientación: Se ha incluido de 15 a 20 minutos para la entrevista y charla de orientación, luego la evaluación de conocimientos han sido 30 minutos y para la evaluación de desempeño el promedio de desarrollo ha sido de 1 hora y 30 minutos donde se determina las unidades de competencia en el que será evaluado el candidato, así mismo

informa sobre el proceso de evaluación tanto en la escrita como en la de desempeño. Asimismo, Se recoge esta información en la ficha de supervisión detallando aspectos como tiempo, técnica (metodología), simulación de situaciones, precisando o enfatizando en la evaluación de desempeño, a fin de facilitar el entendimiento del proceso.

Evaluación Escrita; a ser realizada dentro de las instalaciones del Centro de Evaluación o Centro Laboral a cargo de los Evaluadores, donde se proveía la dotación de un ambiente propicio para que los participantes procedan a rendir su prueba escrita, y también se dio breve orientación y pautas sobre la estructura del contenido de las preguntas y recomendaciones antes del llenado del mismo. Para esta fase coincidentemente el tiempo promedio de evaluación fueron entre 20 a 30 minutos, otorgándoseles a los participantes, en algunos casos tiempo adicional a fin de precisar algunas interrogantes y/o absolver algunas consultas. Asimismo se recoge la información en la ficha de supervisión detallando el tiempo de la evaluación, si requiere más tiempo para el desarrollo de la misma.

Evaluación de Desempeño; a ser realizada dentro de las instalaciones del Centro de Evaluación o Centro Laboral a cargo de los Evaluadores donde en base a los protocolos secuenciales del Perfil Ocupacional a cargo y la Unidad de Competencia, el evaluador procede a supervisar y monitorizar las actividades a ser desarrolladas por el participante como de tomar nota para la proyección del Plan de Empleabilidad y otras información referente al desempeño realizado por el participante.

2.6. Proceso de entrega de Plan de empleabilidad

La elaboración de los planes de empleabilidad ha estado a cargo de los respectivos evaluadores; se ha procedido a verificar que la entrega se ha dado después de concluida la evaluación o máximo al día siguiente de la fecha de realización. En las actividades de seguimiento se ha verificado que los evaluadores hayan realizado la retroalimentación con los evaluados, incidiendo en sus fortalezas y debilidades, así como las recomendaciones respectivas, al beneficiario. Se ha cumplido con la meta establecida al 100%, 640 planes de empleabilidad entregados a cada uno de los beneficiarios evaluados.

En dichos planes se indican las fortalezas, debilidades y recomendaciones generales de los beneficiarios evaluados. El insumo principal para dichos planes fue el informe técnico que cada evaluador redactó.

2.7. Costo del proyecto

Se evidencia un 21,3% de no ejecución presupuestal, en cuanto al fondo aprobado por FE; según lo indicado por quien fuera Gerente de Gestión de Proyectos, esto se debería a que faltó una buena programación del presupuesto en el diseño del proyecto y la optimización del gasto en la ejecución de las actividades. Sin embargo, el monto comprometido por la IE se cumplió cerca a lo programado (91,64%).

CUADRO 2.3 REGIÓN LAMBAYEQUE: EJECUCIÓN FINANCIERA SEGÚN FUENTES DE FINANCIAMIENTO

Fuente de financiamiento	Presupuesto Aprobado S/.	Presupuesto Ejecutado S/.	% de Presupuesto Ejecutado / Presupuesto Aprobado
FONDOEMPLEO ^{1/}	623,085.63	483,887.54	77.66%
Institución Ejecutora – Impulsa Perú	53,143.60	48,698.98	91.64%
TOTAL	676,229.23	532,586.52	78.76%

1/ Sin incluir línea de base.

Fuente: Informe Final de la IE

Elaboración: Propia

3. EVALUACIÓN FINAL DEL PROYECTO

3.1. Objetivos del estudio

3.1.1 Objetivo General

Identificar el nivel de logro de los objetivos del proyecto, así como su pertinencia, eficacia, eficiencia y sostenibilidad.

3.1.2 Objetivos Específicos

- Identificar el nivel de logro de los objetivos del proyecto, mediante el análisis de los resultados esperados versus los obtenidos, y el análisis de los indicadores de propósito, componentes y productos del Marco Lógico del proyecto.
- Analizar la eficiencia y eficacia del proyecto.
- Determinar el efecto del proyecto en los beneficiarios, así como, de otros actores involucrados.
- Analizar la sostenibilidad de la intervención realizada.
- Explicar las lecciones aprendidas así como los factores facilitadores y limitantes que enfrentó el proyecto en su ejecución.

3.2. Metodología del estudio

3.2.1. Encuesta a beneficiarios

3.2.1.1. Diseño muestral aplicado

En la realización del ELB se consideró un tamaño de muestra de 234 beneficiarios los mismos que, para la EEF deberían ser encuestados, como puede verse en el siguiente cuadro:

CUADRO 3.1 REGIÓN LAMBAYEQUE: MUESTRA Y ENCUESTAS REALIZADAS

Proyecto	Muestra determinada por FE	Encuestas realizadas en LB	Encuestas realizadas en EF
C-14-11	234	290	246

Fuente: Estudio de Línea de Base del Proyecto C-14-11

Elaboración: Propia

El diseño muestral es probabilístico y simple. El nivel de confianza es de 95% y FE determinó un tamaño de muestra de 234 beneficiarios (Anexo 02 del TDR). Para la LB se encuestaron a 290 y, en la EF, se encuestaron a 246. El factor de expansión usado fue 2.504.

3.2.1.2. Trabajo de campo

Los encuestadores seleccionados para aplicar la ESEL en la EF, fueron los mismos que participaron en la LB. La capacitación se realizó, en un aula de capacitación especialmente acondicionada, con una duración de 02 días. Se abordó la temática del mercado laboral y de la Certificación de Competencias Laborales. En específico se trabajarán los 6 temas relacionados al cuestionario a aplicar, a saber: Los datos generales del beneficiario; Educación y Capacitación para el trabajo; Condición de actividad; Empleo dependiente; Empleo independiente; Sobre el proceso de evaluación y certificación de competencias laborales. Al final de la capacitación se realizaron ejercicios presenciales y una prueba del diligenciamiento de la encuesta.

En esta etapa se ejecutaron las encuestas utilizando el listado de los beneficiarios encuestados para la Línea de Base del proceso de evaluación de competencias laborales. La principal dificultad de esta etapa fue la relacionada a la imposibilidad de encontrar, en la primera visita a los beneficiarios encuestados en la LB, entre otras razones por cambios en las viviendas respectivas. La facilidad encontrada fue que los beneficiarios encontrados mostraron amplia disponibilidad para participar de la encuesta de la EF.

El acompañamiento y la supervisión de los encuestadores fue otro elemento tomado en consideración; por esto, el especialista realizó diariamente actividades de supervisión. En particular, se consideró que el primer día del trabajo de campo se inicie, en lo posible, en la sede de la IE de manera que el especialista pueda supervisar y absolver eventuales consultas que los encuestadores tengan. Los mismos encuestadores tuvieron la responsabilidad de digitar las encuestas a un aplicativo ad hoc, las mismas que previamente fueron consistenciadas y codificadas por el especialista a cargo.

3.2.1.3. Focus group y entrevistas a profundidad

De manera paralela al recojo de información cuantitativa se realizaron las entrevistas a la IE, Empresas, evaluadores de la Certificación de Competencias Laborales, instituciones de formación profesional vinculadas a los sectores donde se realizó el proceso de evaluación y certificación de competencias laborales; y asimismo focus group a los beneficiarios. Estas entrevistas fueron copiadas en formato audio y analizadas.

El personal encargado de desarrollar el trabajo de campo ha realizado dicha labor entre el mes marzo y abril de 2017 para recabar tanto la información cualitativa como cuantitativa. Se solicitó además una prórroga dado los eventos del "Niño costero".

3.2.2. Revisión documentaria

- Documento de proyecto (aprobado en la Convocatoria 14 de FE).
- Plan Operativo Anual del proyecto aprobado por FE.
- Informes de Avances presentado por la IE a FE.

- Informe Final presentado por la IE a FE.
- Informes de supervisión de FE.
- Informe de Cierre del Proyecto, elaborado por el Gestor de Proyectos de FE.

3.2.3. Periodo de referencia

El período de referencia de la información cuantitativa y cualitativa recogida a través de la ESEL y otros instrumentos para la presente EF es de junio de 2016 a abril de 2017.

4. RESULTADOS DE LA ENCUESTA

4.1. Caracterización de la población beneficiaria

4.1.1 Indicadores personales de los beneficiarios

La participación de los beneficiarios hombres en el proyecto es del 52,8%, siendo mayoritaria respecto a la participación de las beneficiarias mujeres que cuentan con un 47,2%, tal como puede apreciarse en el Cuadro 4.1.

La edad promedio de la población beneficiaria es de 34 años de edad, de este modo el 45,1% de participantes es menor a 30 años de edad, el 23,2% de participantes tiene una edad entre los 31 a 40 años, el 24,4% se ubica en el rango de 41 a 50 años y un 7,3% de beneficiarios tienen más de 51 años.

Así mismo, casi todos los beneficiarios tienen como lengua materna al castellano.

**CUADRO 4.1 REGIÓN LAMBAYEQUE: EVALUACIÓN FINAL -
INDICADORES PERSONALES DE LOS BENEFICIARIOS,
Abril de 2017, (%)**

Indicador	Resultado
Sexo	
Hombre	52,8
Mujer	47,2
Total (%)	100,0
Total de beneficiarios	616
Edad (Promedio)	34 (11)
Rangos de edades (años)	
Menores de 30 años	45,1
De 31 a 40 años	23,2
De 41 a 50 años	24,4
Más de 51 años	7,3
Total (%)	100,0
Total de beneficiarios	616
% de beneficiarios cuya lengua materna es diferente al castellano	0,4

Nota: La información entre paréntesis corresponde a la desviación estándar.

Fuentes: Encuesta Socio Económica y Laboral EF, abril 2017.

Elaboración: Consorcio Observatorio para el Desarrollo Territorial - Universidad Católica Sedes Sapientiae.

4.1.2 Indicadores educativos de los beneficiarios

Con respecto al nivel educativo alcanzado por los beneficiarios, el 37,8% ha alcanzado el nivel secundario, el 17,9% completó un nivel educativo superior no universitario. El 5,7% de los beneficiarios completó sus estudios en la universidad, mientras que el 16,7% no. El 1,2% del total de beneficiarios cuenta con educación primaria sea esta completa o incompleta. Finalmente, el 6,1% de los beneficiarios cuenta con educación secundaria

incompleta. Cabe precisar que no hay una variación respecto a la información obtenida en la LB.

CUADRO 4.2 REGIÓN LAMBAYEQUE: EVALUACIÓN FINAL - INDICADORES EDUCATIVOS DE LOS BENEFICIARIOS, Abril de 2017, (%)

Nivel de educación	Línea de base (a)	Evaluación final (b)	Variación (%) (a - b)
Sin nivel/inicial	0	0	0,0
Primaria incompleta	0,8	0,8	0,0
Primaria completa	0,4	0,4	0,0
Secundaria incompleta	6,1	6,1	0,0
Secundaria completa	37,8	37,8	0,0
Superior No Universitaria incompleta	13,8	13,8	0,0
Superior No Universitaria completa	17,9	17,9	0,0
Superior Universitaria incompleta	16,7	16,7	0,0
Superior Universitaria completa	5,7	5,7	0,0
Otros	0,8	0,8	0,0
Total (%)	100	100	0,0
Total beneficiarios	616	616	0,0

Fuentes: Encuesta Socio Económica y Laboral EF, abril 2017.

Elaboración: Consorcio Observatorio para el Desarrollo Territorial - Universidad Católica Sedes Sapientiae.

4.1.3 Correspondencia de la carrera estudiada con la ocupación desempeñada

Entre los trabajadores que estudiaron una carrera técnica o universitaria, el 92,6% desempeña una ocupación que no corresponde a la carrera que estudió, mostrando un descenso de 2,2 puntos porcentuales frente a la LB, así también sólo un 7,4% de los beneficiarios se desempeña en una ocupación que corresponde con la carrera que estudio, incrementándose en 2,2 puntos porcentuales frente a la LB.

CUADRO 4.3 REGIÓN LAMBAYEQUE: EVALUACIÓN FINAL – ADECUACIÓN OCUPACIONAL, Abril de 2017, %

Indicador	LB (a)	EF (b)	Variación (b-a)
% de beneficiarios que se desempeña en una ocupación que no corresponde con la carrera que estudió	94,8	92,6	-2,2
% de beneficiarios que se desempeña en una ocupación que corresponde con la carrera que estudió	5,2	7,4	2,2

Fuentes: Encuesta Socio Económica y Laboral EF, abril 2017.

Elaboración: Consorcio Observatorio para el Desarrollo Territorial - Universidad Católica Sedes Sapientiae

4.1.4 Población Beneficiaria según Capacitación para el Trabajo

El número de beneficiarios que recibieron capacitación posterior al período de referencia del LB, ha sido de 188 colaboradores (153 capacitados en función de su puesto de trabajo), previo a dicho período (LB) se tenía que 158 colaboradores habían recibido capacitación (68 capacitados en función de su puesto de trabajo), sin embargo es importante resaltar que

el 81,6% en la EF y 20,6% en la LB corresponden a capacitaciones dictadas por la propia empresa. Cabe resaltar que el 34,9% en la LB y solo el 4% en la EF de las capacitaciones fueron dictadas por una Universidad. Así mismo la empresa ha financiado totalmente la capacitación en un 38,1% de casos en la LB y en un 82,7% en la EF, asumiendo el propio beneficiario el pago de su capacitación en 50,8% en la LB y en 14,7% en la EF.

De los colaboradores que han accedido a una capacitación, el 82,5% en la LB y el 20,0% en la EF han logrado obtener una certificación por dicha capacitación.

CUADRO 4.4 REGIÓN LAMBAYEQUE: EVALUACIÓN FINAL - CAPACITACIÓN PARA EL TRABAJO DE LOS BENEFICIARIOS, Abril de 2017

Indicadores	Línea de base				Evaluación final			
	Capacitación específica 1/	Capacitación específica en otra ocupación 2/	Capacitación general 3/	Total	Capacitación específica 1/	Capacitación específica en otra ocupación 2/	Capacitación general 3/	Total
% de beneficiarios que ha seguido capacitación para el trabajo, respecto al total de beneficiarios del proyecto	100,0	100,0	100,0	100,0	100,0	100,0	100,0	100,0
Tipo de institución que dictó la capacitación								
Universidad	3,7	55,6	66,7	34,9	1,6	22,2	0,0	4,0
Inst. de Educación superior	25,9	14,8	11,1	19,0	6,6	33,3	0,0	9,3
CETPRO	3,7	0,0	0,0	1,6	3,3	0,0	20,0	4,0
Municipalidad	0,0	0,0	0,0	0,0	0,0	11,1	0,0	1,3
La propia empresa	33,3	11,1	11,1	20,6	88,5	33,3	80,0	81,3
Otro	33,3	18,5	11,1	23,8	0,0	0,0	0,0	0,0
Total (%)	100,0	100,0	100,0	100,0	100,0	100,0	100,0	100,0
Total beneficiarios	68	68	23	158	153	23	13	188
Fuente de financiamiento de la capacitación								
Propio	25,9	77,8	44,4	50,8	6,6	55,6	40,0	14,7
Financiado por la empresa y por mi	14,8	0,0	0,0	6,3	1,6	0,0	0,0	1,3
Financiado totalmente por la empresa	55,6	14,8	55,6	38,1	90,2	44,4	60,0	82,7
Financiado por terceros	3,7	7,4	0,0	4,8	0,0	0,0	0,0	0,0
Financiado por el proyecto	0,0	0,0	0,0	0,0	1,6	0,0	0,0	1,3
Total (%)	100,0	100,0	100,0	100,0	100,0	100,0	100,0	100,0
Total beneficiarios	68	68	23	158	153	23	13	188
% que obtuvo alguna certificación por la capacitación	74,1	88,9	88,9	82,5	13,1	44,4	60,0	20,0

1/ Capacitación específica a la ocupación desempeñada por el beneficiario.

2/ Capacitación específica a una ocupación distinta a la desempeñada por el beneficiario.

3/ Considera capacitaciones que imparten conocimientos transversales a cualquier ocupación (p.e. Microsoft Office, inglés).

Fuentes: Encuesta Socio Económica y Laboral EF, abril 2017.

Elaboración: Consorcio Observatorio para el Desarrollo Territorial - Universidad Católica Sedes Sapientiae

4.1.5 Condición de actividad de los beneficiarios

Sobre la condición de actividad de los beneficiarios del proyecto, para la EF se ha obtenido que el 93,9% de beneficiarios se encuentra Ocupado y el 4,9% Desocupados, al realizar la comparación con lo reportado en la LB se evidencia que hay una disminución de 6,1 puntos porcentuales de Ocupados y de un aumento de 4,9 y 1,2 puntos porcentuales de Desocupados e Inactivos respectivamente.

CUADRO 4.5 REGIÓN LAMBAYEQUE: EVALUACIÓN FINAL - CONDICIÓN DE ACTIVIDAD DE LOS BENEFICIARIOS, Abril de 2017, (%)

Indicador	ELB (a)	EEF (b)	Variación (b-a)
Ocupados	100,0	93,9	-6,1
Desocupados	-	4,9	4,9
Inactivos	-	1,2	1,2
Total (%)	100,0	100,0	
Total beneficiarios	616	616	

Fuentes: Encuesta Socio Económica y Laboral EF, abril 2017.

Elaboración: Consorcio Observatorio para el Desarrollo Territorial - Universidad Católica Sedes Sapientiae

4.1.6 Indicadores sobre la ocupación principal de los beneficiarios ocupados

La ocupación principal de los beneficiarios ocupados, de acuerdo a su actividad económica, ha sido para la EF Limpiador de fábricas, hoteles, oficinas y restaurantes con un 38,2%, disminuyendo en 1,6 puntos porcentuales frente a lo reportado en la LB (39,8%), en segundo lugar se encontró la ocupación de Mozo con una disminución frente a la LB de 10,9 puntos porcentuales. La otra ocupación frecuente ha sido la de Cocinero, con un 12,6%, la misma que presenta una disminución de 2%. Otras ocupaciones menos representativas para la EF son Jefe de empleado de oficina, con un 2,8%. La composición porcentual de las otras ocupaciones no ha variado en la EF respecto de la LB, excepto el de Jefe de camareros, que ha disminuido en 1,2 puntos porcentuales respecto a la Línea de Base.

En cuanto al tamaño de la empresa donde trabajan los beneficiarios, el 35,9% trabaja en Empresas de 11 a 50 trabajadores, disminuyendo en 3,9 puntos porcentuales frente a la LB, el 27,7% trabaja en Empresas de más de 200 trabajadores, disminuyendo levemente en 0,1 puntos porcentuales frente a la LB; finalmente un 1,7% de beneficiarios indica que trabaja de manera independiente.

Respecto a la experiencia laboral, los beneficiarios han mostrado que cuentan con amplia experiencia en sus ocupaciones. Así, los beneficiarios con experiencia laboral en la ocupación han trabajado un promedio de 83,59 meses, mientras que su experiencia laboral en total representa 134,89 meses 2,89 más respecto a la LB.

CUADRO 4.6 REGIÓN LAMBAYEQUE: EVALUACIÓN FINAL - INDICADORES SOBRE LA OCUPACIÓN DE LOS BENEFICIARIOS, Abril de 2017, (%)

Indicador	ELB (a)	EEF (b)	Variación (b-a)
Ocupación desempeñada			
Administrador de empresas	0,8	0,4	-0,4
Asistentes y auxiliares en la administración		0,4	-
Jefe de servicios de transportes por carretera		0,4	-
Bármanes y trabajadores asimilados		0,4	-
Administradores, otros		0,4	-
Jefe de empleados de oficina, otros	2,8	2,8	0
Agente, ventas		0,4	-
Organizador de espectáculo, varios		0,4	-
Empleado, caja		0,4	-
Almacenero		0,4	-
Cajero, mostrador		0,4	-
Cajero, restaurante		0,4	-
Recepcionista		0,4	-
Jefe de camareros	1,2	2,4	1,2
Auxiliar de cocina		0,4	-
Mozo	39,4	28,5	-10,9
Operador de máquina de aprestar papel		0,4	-
Clasificador de café o de te		0,4	-
Electricista bobinador		0,4	-
Trabajador en la construcción y reparaciones		0,4	-
Cocinero	14,6	12,6	-2
Limpiador de: fabricas, hoteles, oficinas y restaurantes	39,8	38,2	-1,6
Botones	0,4	0,4	0
Ocupación no especificada	0,8	2	1,2
Total (%)	100,0	100,0	
Total beneficiarios	616	616	
Estructura de mercado			
Independientes	0,4	1,7	-1,3
De 2 a 10 trabajadores	23,2	20,3	-2,9
De 11 a 50 trabajadores	39,9	35,9	-3,9
De 51 a 200 trabajadores	8,9	14,4	5,4
Más de 200 trabajadores	27,6	27,7	0,1
Total (%)	100,0	100,0	
Total beneficiarios	616	578	
Promedio de la experiencia laboral en la ocupación en la empresa (Meses)	72	83,59	-11,59
Promedio de experiencia laboral en la empresa (Meses)	132	134,89	2,89

Fuentes: Encuesta Socio Económica y Laboral EF, abril 2017.

Elaboración: Consorcio Observatorio para el Desarrollo Territorial - Universidad Católica Sedes Sapientiae

4.1.7 Indicadores de calidad del empleo en la ocupación principal de los beneficiarios

El ingreso mensual promedio en la EF fue de S/. 1005,19 incrementándose en S/. 81.0 frente a la LB. El ingreso promedio por hora fue de S/. 5,02. La jornada laboral –en promedio por semana– fue de 45 horas, con un ligero incremento de 0,4 horas a la semana en relación a la LB, ver Gráficos 4.1, 4.2 y 4.3. En cuanto al tipo de contrato de trabajo, el 47,1% de beneficiarios se encontraba con contrato a plazo fijo con un aumento de 20,7

puntos porcentuales frente a la LB, el 42,3% de beneficiarios contaba con contrato indefinido, permanente, con una disminución de 8,5 punto porcentual en relación a la LB. No contaban con contrato el 8,4% con una disminución de 10,7 puntos porcentuales en comparación con la LB. Para la EF solo el 0,4% manifestó estar en periodo de prueba mostrando una disminución de 2,4% respecto a la LB. En el acceso a un seguro de salud un 74% de beneficiarios se encontraba en ESSALUD, en un seguro privado el 1,3%, y un 4% de beneficiarios que se encontraban afiliados al SIS. Respecto del acceso de los beneficiarios a algún sistema de pensiones el 55,9% indicó en la EF estar en una AFP, un 19,8% estaba adscrito a la ONP; finalmente un 24,2% de beneficiarios no se encontraba aportando al sistema de pensiones.

CUADRO 4.7 REGIÓN LAMBAYEQUE: EVALUACIÓN FINAL - INDICADORES DE CALIDAD DEL EMPLEO EN LA OCUPACIÓN PRINCIPAL DE LOS BENEFICIARIOS, Abril de 2017

Indicador	Unidad de medida	ELB (a)	EEF (b)	Variación (b-a)
Ingreso mensual (Promedio)	\$/.	924,16 (378,09)	1005,19 (463,27)	81,0
Ingreso por hora (Promedio)	\$/.	4,67 (3,0)	5,02 (3,2)	0,4
Jornada laboral (Promedio x semana)	Horas	48 (7)	45 (13,9)	-3,0
Tipo de contrato de trabajo				
Contrato indefinido, permanente	%	50,8	42,3	-8,5
Contrato a plazo fijo	%	26,4	47,1	20,7
Estuvo en período de prueba	%	2,8	0,4	-2,4
Convenio de Formación Laboral	%	0,0	0,0	0,0
Prácticas pre profesionales	%	0,0	0,4	0,4
Contrato de aprendizaje	%	0,0	0,0	0,0
Locación de servicios no personales	%	0,0	0,0	0,0
Otro	%	0,4	0,4	0,0
No sabe	%	0,4	0,9	0,5
Sin contrato	%	19,1	8,4	-10,7
Total	%	100,0	100,0	
Total beneficiarios		616	616	
Acceso a seguro de salud				
ESSALUD	%		74	
SIS	%		4	
Privado	%		1,3	
Sin seguro de salud	%		20,7	
Total	%		100,0	
Total beneficiarios			568	
Acceso a sistema de pensiones				
AFP	%		55,9	
ONP	%		19,8	
Otro	%		0,0	
Sin seguro de pensiones	%		24,2	
Total	%		100,0	
Total beneficiarios			568	

Nota: La información entre paréntesis corresponde a la desviación estándar.
Fuentes: Encuesta Socio Económica y Laboral EF, abril 2017.

Elaboración: Consorcio Observatorio para el Desarrollo Territorial - Universidad Católica Sedes Sapientiae

GRÁFICO 4.1 REGIÓN LAMBAYEQUE: DISTRIBUCIÓN DE LOS INGRESOS MENSUALES EN LA LB Y EF

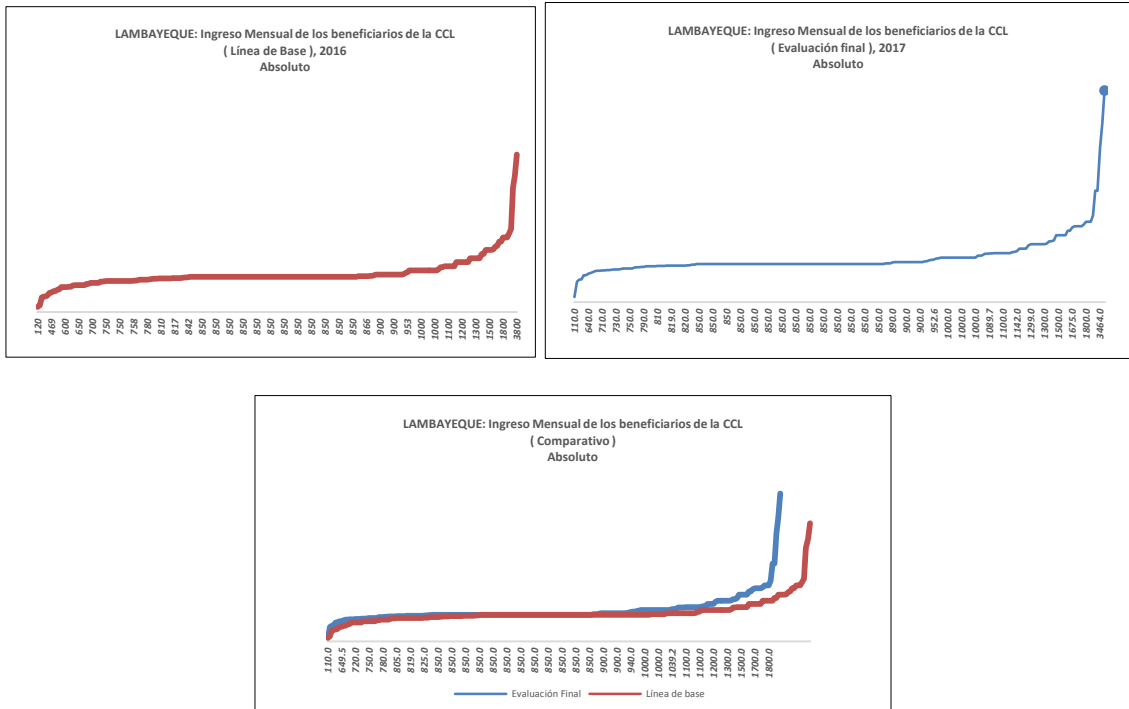

Fuentes: Encuesta Socio Económica y Laboral EF, abril 2017.

Elaboración: Consorcio Observatorio para el Desarrollo Territorial - Universidad Católica Sedes Sapientiae

Nota1: en la evaluación final hay 15 personas desempleadas que no se toman en cuenta en los gráficos de ingreso mensual, ingreso por hora ni en jornada laboral; asimismo, hay 4 independientes

GRÁFICO 4.2 REGIÓN LAMBAYEQUE: DISTRIBUCIÓN DE LOS INGRESOS POR HORA EN LA LB Y EF

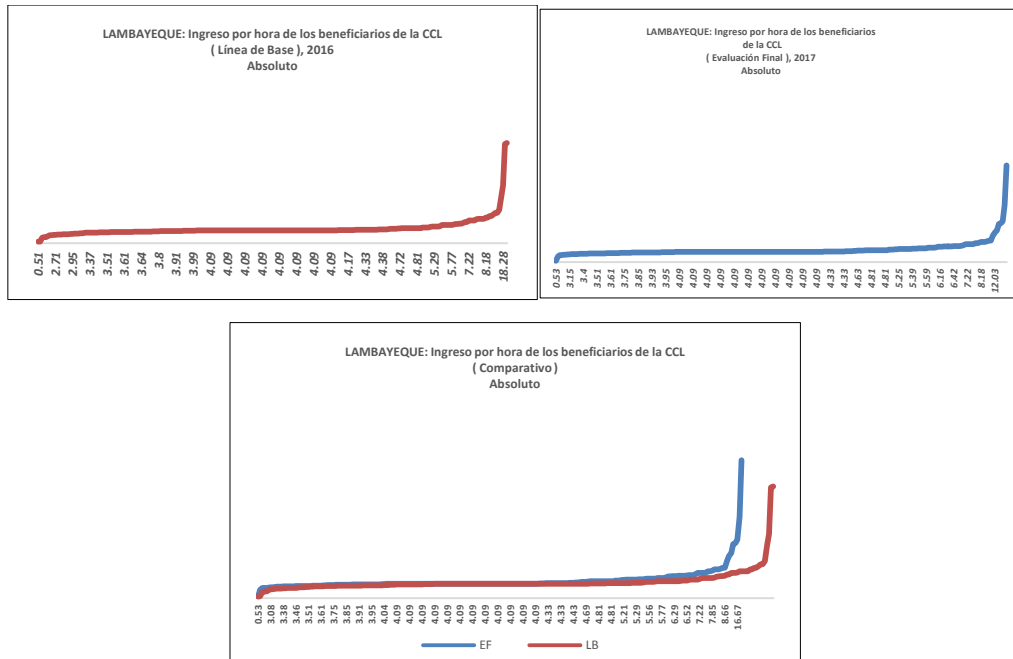

Fuentes: Encuesta Socio Económica y Laboral EF, abril 2017.

Elaboración: Consorcio Observatorio para el Desarrollo Territorial - Universidad Católica Sedes Sapientiae

GRÁFICO 4.3 REGIÓN LAMBAYEQUE: DISTRIBUCIÓN DE LOS INGRESOS POR HORA EN LA LB Y EF

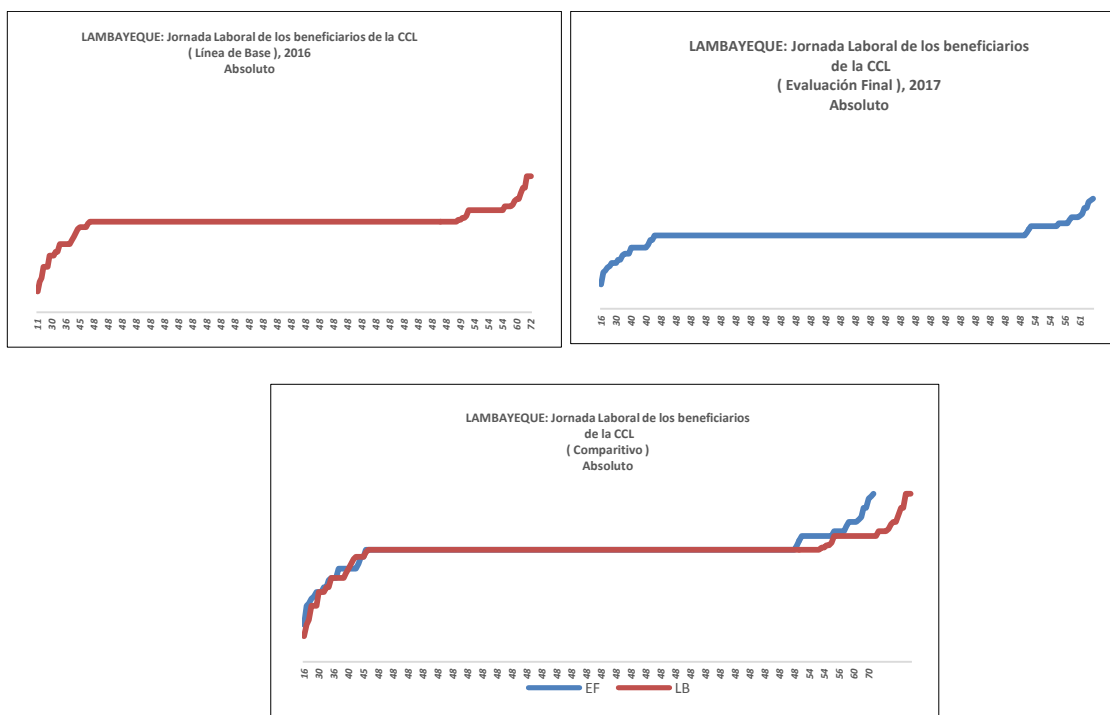

Fuentes: Encuesta Socio Económica y Laboral EF, abril 2017.

Elaboración: Consorcio Observatorio para el Desarrollo Territorial - Universidad Católica Sedes Sapientiae

4.1.8 Población beneficiaria según decisión de participación en el proceso de certificación

El 77,2% de los beneficiarios se informaron del proceso de Certificación mediante una charla de la Institución Certificadora (IE) promovida por la empresa, por otro lado 23,6% se informaron mediante un representante de la empresa en la que labora: el 3,7% de los beneficiarios se han enterado por medio de un amigo, familiar o vecino.

La participación de los beneficiarios en el proceso de certificación fue en un 97,2% voluntaria y 2,8% de manera obligada. La principal motivación, para el 63% de beneficiarios, fue obtener un certificado que le permita postular a cualquier trabajo; un 27,6% consideró evaluar su desempeño en su ocupación; un 22,8% mejorar sus ingresos laborales y un 13% para ascender.

La percepción de los beneficiarios sobre lo que motivó a la empresa para participar en el proceso de CCL para un 40,7% fue dar una buena imagen a sus clientes, para un 16,3% fue para saber en qué capacitar, para el 15% porque tiene una buena política frente a los recursos humanos, y un 6,1% por que quiere seleccionar a los mejores trabajadores. De otro lado, el 48,8% de los beneficiarios consideraron en un inicio del proceso que este sería algo fácil, 48,4% lo consideraron algo difícil, muy fácil 0,8% y un 2% lo consideraron al inicio

como muy difícil. En contraste a la finalización del proceso el 82,1% de los beneficiarios lo consideraron como algo fácil, 7,3% como algo difícil, el 10,6% como muy fácil y nadie como muy difícil.

CUADRO 4.8 REGIÓN LAMBAYEQUE: EVALUACIÓN FINAL - SOBRE LA DECISIÓN DE PARTICIPACIÓN EN EL PROCESO DE CERTIFICACIÓN, Abril de 2017

Indicador	Evaluación final
Medios de información sobre la evaluación de CCL^{1/}	
Por un folleto, revista, periódico	0,8
Por algún representante de la empresa en la que labora	23,6
La institución certificadora realizó una charla promovida por la empresa	77,2
Por medio de un amigo, familiar o vecino	3,7
Otro	1,6
Participación de los beneficiarios en la evaluación de CCL	
Voluntaria	97,2
Obligatoria	2,8
Total (%)	100,0
Total beneficiarios	616
Principal motivación para participar del proceso evaluativo^{1/}	
Para mejorar mis ingresos laborales	22,8
Para obtener un certificado que le permita postular a cualquier trabajo	63,0
Para ascender en la empresa	13,0
Para evaluar mi desempeño en la ocupación	27,6
Otra	3,7
Percepción sobre los motivos de la empresa para participar en el proceso de CCL	
Porque quiere tener una buena imagen frente a los clientes	40,7
Porque tiene una buena política frente a los recursos humanos	15,0
Porque quiere saber en qué capacitar	16,3
Porque quiere seleccionar a los mejores trabajadores	6,1
No sabe	6,9
Otra	15,0
Total (%)	100,0
Total beneficiarios	616
A inicios del proceso, el beneficiario consideró que éste sería	
Muy difícil	2,0
Algo difícil	48,4
Algo fácil	48,8
Muy fácil	0,8
Total (%)	100,0
Total beneficiarios	616
Cuando culmina todo el proceso, el beneficiario considera que éste resultó	
Muy difícil	0,0
Algo difícil	7,3
Algo fácil	82,1
Muy fácil	10,6
Total (%)	100,0
Total beneficiarios	616

^{1/}Pregunta de respuesta múltiple

Fuente: Encuesta Socio Económica y Laboral EF, abril 2017.

Elaboración: Consorcio Observatorio para el Desarrollo Territorial - Universidad Católica Sedes Sapientiae

4.1.9 Percepción del proceso de Evaluación de Competencia Laboral

Sobre la percepción del beneficiario del proceso de evaluación, en la EF, tanto para los Certificados como Competentes Laboralmente como para los que no lograron la certificación, así, los beneficiarios indicaron que el evaluador proporcionó información clara y precisa sobre en qué iba a consistir la evaluación, el 52,0% está muy de acuerdo, el 45,5% está de acuerdo, el 2,4% que está en desacuerdo y nadie indicó estar muy en desacuerdo; respecto a si el proyecto brindó información clara y precisa sobre los beneficios de la CCL antes del proceso de evaluación, el 50,8% se manifiesta estar acuerdo, el 46,3% está muy de acuerdo, el 2,8% está en desacuerdo y nadie indicó estar muy en desacuerdo.

Así también, respecto a si el lenguaje utilizado por el evaluador fue claro y preciso, el 43,9% está de acuerdo, el 56,1% está muy de acuerdo y nadie indicó estar en desacuerdo o muy en desacuerdo; en lo referido a que si los instrumentos de evaluación utilizados eran entendibles, el 50,4% indicó que está de acuerdo, el 48,0% está muy de acuerdo, el 1,2% que está en desacuerdo y el 0,4% está muy en desacuerdo. Un 45,1% está de acuerdo en que la retroalimentación con el evaluador fue a tiempo y pertinente, el 54,1% indicó que está muy de acuerdo con esta acotación, mientras que un 0,8% está en desacuerdo y nadie indicó estar muy en desacuerdo.

Por último, el 45,9% está de acuerdo en que el evaluador demostró dominio técnico y conocimiento del proceso de evaluación, el 152,8% señaló estar muy de acuerdo, frente a un 1,2% que está en desacuerdo y nadie indicó estar muy en desacuerdo; también un 42,7% está de acuerdo en que los tiempos de la evaluación fueron adecuados, el 55,3% señaló estar muy de acuerdo, frente a un 2% que está en desacuerdo y nadie indicó estar muy en desacuerdo. El 35% está de acuerdo en que el ambiente donde se realizó la evaluación reproducía adecuadamente las condiciones de un trabajo, el 62,2% indicó estar muy de acuerdo, frente a un 2,8% que no y nadie indicó estar muy en desacuerdo.

CUADRO 4.9 REGIÓN LAMBAYEQUE: EVALUACIÓN FINAL - SOBRE LA PARTICIPACIÓN DEL BENEFICIARIO EN EL PROCESO DE CERTIFICACIÓN, SEGÚN RESULTADO EN LA EVALUACIÓN DE COMPETENCIA LABORAL, Abril de 2017 (%)

Indicador	Resultado de la evaluación								Total			
	Competente laboral				No competente laboral				Muy de acuerdo	De acuerdo	En desacuerdo	Muy en desacuerdo
	Muy de acuerdo	De acuerdo	En desacuerdo	Muy en desacuerdo	Muy de acuerdo	De acuerdo	En desacuerdo	Muy en desacuerdo				
Los beneficiarios consideran que: (%)												
Antes del proceso de evaluación, el evaluador me proporcionó información clara y precisa sobre en qué iba a consistir la evaluación	52,8	44,4	2,8	0,0	46,7	53,3	0,0	0,0	52,0	45,5	2,4	0,0
Antes del proceso de evaluación, el proyecto brindó información clara y precisa sobre los beneficios de la CCL	45,4	51,9	2,8	0,0	53,3	43,3	3,3	0,0	46,3	50,8	2,8	0,0
El lenguaje utilizado por el evaluador fue claro y preciso	57,9	42,1	0,0	0,0	43,3	56,7	0,0	0,0	56,1	43,9	0,0	0,0
Los instrumentos de evaluación utilizados eran entendibles	48,6	50,0	0,9	0,5	43,3	53,3	3,3	0,0	48,0	50,4	1,2	0,4
La retroalimentación con el evaluador fue a tiempo y pertinente	55,1	44,0	0,9	0,0	46,7	53,3	0,0	0,0	54,1	45,1	0,8	0,0
El evaluador demostró dominio técnico y conocimiento del proceso de evaluación	55,1	43,5	1,4	0,0	36,7	63,3	0,0	0,0	52,8	45,9	1,2	0,0
Los tiempos de la evaluación fueron adecuados	56,9	40,7	2,3	0,0	43,3	56,7	0,0	0,0	55,3	42,7	2,0	0,0
El ambiente donde se realizó la evaluación reproducía adecuadamente las condiciones de un trabajo	63,0	34,7	2,3	0,0	56,7	36,7	6,7	0,0	62,2	35,0	2,8	0,0

Fuente: Encuesta Socio Económica y Laboral EF, abril 2017.

Elaboración: Consorcio Observatorio para el Desarrollo Territorial - Universidad Católica Sedes Sapientiae.

4.1.10 Preparación para la evaluación de la población beneficiaria

Los beneficiarios no se prepararon para la evaluación en un 79.3% mientras que un 20,7% si se preparó. El 37,3% recibió capacitación del centro certificador, el 33,3% revisó manuales o documentos técnicos vinculados a la unidad de competencia a evaluar, 27,5% recomendaciones de amigos o compañeros que conocían del proceso.

En cuanto al resultado de la evaluación los beneficiarios fueron considerados en un 87,8% como Competente Laboral y en un 12,2% No Competente Laboral.

CUADRO 4.10 REGIÓN LAMBAYEQUE: EVALUACIÓN FINAL - PREPARACIÓN DEL BENEFICIARIO EN EL PROCESO DE CERTIFICACIÓN, Abril de 2017, (%)

Indicador	Evaluación final
Los beneficiarios ¿se prepararon para la evaluación? (%)	
Si	20,7
No	79,3
Total (%)	100,0
Total beneficiarios	616
¿En qué consistió la preparación? (%)	
Revisó manuales o documentos técnicos vinculados a la unidad de competencia a evaluar	33,3
Recibió recomendaciones de amigos o compañeros de trabajo que conocen del proceso de certificación	27,5
Antes de la evaluación recibió capacitación del centro certificador	37,3
Otra	2,0
Total (%)	100,0
Total beneficiarios	616
¿Cuál fue el resultado de su evaluación? (%)	
Competente Laboral	87,8
No competente laboral	12,2
Total (%)	100,0
Total beneficiarios	616

Fuente: Encuesta Socio Económica y Laboral EF, abril 2017.

Elaboración: Consorcio Observatorio para el Desarrollo Territorial - Universidad Católica Sedes Sapientiae.

4.1.1. Resultados de la evaluación de competencia laboral

El resultado de la evaluación para los beneficiarios considera 87.8% competente laboral y un 12.1% no competente laboral. Sobre las razones que los beneficiarios consideran estar en desacuerdo con el resultado de su evaluación, un 83,3% que el evaluador no fue claro, preciso en su explicación, un 16,7% indica que el lugar donde se realizó la evaluación no fue el más adecuado.

CUADRO 4.11 REGIÓN LAMBAYEQUE: EVALUACIÓN FINAL - BENEFICIARIOS POR RESULTADO EN LA EVALUACIÓN DE COMPETENCIA LABORAL, SEGÚN CONFORMIDAD CON EL RESULTADO DE LA EVALUACIÓN, Abril DE 2017, (%)

Indicador	Está de acuerdo con el resultado de su evaluación		Total
	Si	No	
Resultado de la evaluación			
Competente laboral	88,3	66,7	87,82
No competente laboral	11,7	33,3	12,17
Total (%)	100,0	100,0	100,0
Total beneficiarios	601	15	616
¿Por qué no está de acuerdo con el resultado de su evaluación?			
La evaluación trató temas que no corresponden a mi perfil ocupacional	-	0,0	0,0
El evaluador no fue claro, preciso en su explicación	-	83,3	86,7
El evaluador no fue transparente/correcto en su evaluación	-	0,0	0,0
El lugar donde se realizó la evaluación no fue el más adecuado	-	16,7	20,0
Otro	-	0,0	0,0
Total (%)	-	100,0	100,0
Total beneficiarios	0	15	15

Fuente: Encuesta Socio Económica y Laboral EF, abril 2017.

Elaboración: Consorcio Observatorio para el Desarrollo Territorial - Universidad Católica Sedes Sapientiae.

4.1.11 Percepciones sobre el Plan de empleabilidad

El 72% de los beneficiarios recibieron su plan de empleabilidad, mientras que el 28% no lo recibió. Siendo el 84.7% los beneficiarios que leyeron su plan de Empleabilidad y un 15.3% no le dio lectura. EL 88,9% de los que no leyeron manifestaron que no tienen tiempo para leerlo.

Un 75,3% de los beneficiarios considera totalmente que el plan de Empleabilidad le ofrece información suficiente para tomar decisiones sobre cómo mejorar su desempeño en la ocupación, mientras que sólo parcialmente un 23,3%.

Resalta que los beneficiarios consideran que el Plan de Empleabilidad contiene información muy general en un 94,6%, un 2,7% consideran que la información es poco precisa para que le permita tomar decisiones; y que no le brinda alternativas de solución un 2,7%. Finalmente, el 73,1% de los beneficiarios recibió su certificado y un 26,9% no lo recibió.

CUADRO 4.12 REGIÓN LAMBAYEQUE: EVALUACIÓN FINAL - BENEFICIARIOS POR DIVERSAS VARIABLES REFERIDAS AL PLAN DE EMPLEABILIDAD, Abril de 2017, (%)

Indicador	Evaluación final
¿Recibió su Plan de Empleabilidad?	
Si	72,0
No	28,0
Total (%)	100,0
Total beneficiarios	616

Indicador	Evaluación final
¿Leyó su Plan de Empleabilidad?	
Si	84,7
No	15,3
Total (%)	100,0
Total beneficiarios	443
¿Considera que el Plan de Empleabilidad le ofrece información suficiente para tomar decisiones sobre cómo mejorar su desempeño en la ocupación?	
Si, totalmente	75,3
Si, parcialmente	23,3
No	1,3
Total (%)	100,0
Total beneficiarios	376
¿Por qué?	
El Plan contiene información muy general	94,6
El Plan no me brinda alternativas de solución	2,7
El Plan contiene información poco precisa que me permita tomar decisiones	2,7
Otra	0,0
Total (%)	100,0
Total beneficiarios	93
¿Por qué no leyó su Plan de Empleabilidad?	
No tiene tiempo para leerlo	88,9
No le interesa leerlo	11,1
No está de acuerdo con los resultados del proceso de evaluación	0,0
Otro	0,0
Total (%)	100,0
Total beneficiarios	68
¿Recibió su certificado o constancia?	
Si	73,1
No	26,9
Total (%)	100,0
Total beneficiarios	541

Fuente: Encuesta Socio Económica y Laboral EF, abril 2017.

Elaboración: Consorcio Observatorio para el Desarrollo Territorial - Universidad Católica Sedes Sapientiae.

4.1.12 Percepción de la Población Beneficiaria sobre la Certificación

En cuanto a los beneficios que han conseguido del proceso de CCL, el 82,6% ha mejorado su desempeño y productividad, un 31,4% ha obtenido el reconocimiento de sus compañeros, el 21,1% ha obtenido reconocimiento de su empleador debido a sus habilidades, un 16,1% reconoce que la empresa lo ha capacitado; un 24,4% le ha permitido postular a puestos de trabajo de mayor responsabilidad y 21,9% postular a empresas más grandes, un 9,5% ha obtenido un aumento de sueldo, sin embargo un 35,5% no le ha traído ningún beneficio. Por último, el 29,8% señala que le ha permitido permanecer en la empresa, porque ésta exige que sus trabajadores se certifiquen.

En cuanto a situaciones negativas que han tenido después del proceso CCL, el 65% no han tenido situaciones negativas, el 15,9% indica permanecer en el mismo puesto laboral sin reconocimiento alguno y un 2% perdió el empleo.

Para mejorar las condiciones laborales de trabajo, además del proceso CCL, el 61% de los beneficiarios necesita capacitarse en cursos técnicos-productivos; un 12,6% en capacitarse en Administración, gestión/dirección de negocios, el 6,9% asesoría especializada en temas laborales, 6,1% información sobre oportunidades de empleo, un 2,8% aprender a afrontar una entrevista de trabajo, elaborar CV y un 5,7% no necesita nada. Un 69,9% de colaboradores hubiesen estado dispuestos a pagar por su evaluación. Un 20,9% podría pagar montos de menos de S/. 20.00, el 57% entre 21 y 50 soles y solo un 22,1% más de 50 soles.

CUADRO 4.13 REGIÓN LAMBAYEQUE: EVALUACIÓN FINAL - BENEFICIARIOS POR DIVERSAS VARIABLES REFERIDAS A LA CERTIFICACIÓN, Abril de 2017, (%)

Indicador	Evaluación final
¿Cuáles son los beneficios que Usted ha conseguido del proceso de certificación de competencias laborales?¹/	
Ha obtenido reconocimiento de su empleador debido a sus habilidades en la ocupación	21,1
Ha obtenido reconocimiento de sus compañeros de trabajo	31,4
Ha obtenido un aumento de sueldo	9,5
Ha sido promovido a una ocupación de mayor nivel de responsabilidad	16,9
Ha mejorado su desempeño y productividad en el trabajo	82,6
Le ha permitido postular a puestos de trabajo de mayor nivel de responsabilidad	24,4
Le ha permitido postular a empresas más grandes	21,9
Ha firmado un contrato de trabajo con su empresa que le brinda mayor estabilidad laboral	10,7
La empresa lo ha capacitado en reconocimiento a su certificación	16,1
No le ha traído ningún beneficio permitido	35,5
Le ha permitido permanecer en la empresa, (trabajadores se certifiquen)	29,8
Otra	0,8
¿Qué situaciones negativas han tenido lugar después del proceso de certificación de competencias laborales?	
Ha perdido el empleo	2,0
Permanece en el mismo puesto laboral sin reconocimiento alguno	15,9
Ha descendido en jerarquía en su centro laboral	0,4
Ha tenido problemas con sus jefes	0,0
No le han aumentado el sueldo/salario	16,3
No ha ocurrido ninguna situación negativa	65,0
Otras	0,4
Total (%)	100,0
Total beneficiarios	616
¿Qué es lo que necesitaría, además de la certificación de competencias laborales, para mejorar las condiciones laborales en su trabajo?	
Capacitación en cursos técnicos – productivos	61,0
Capacitación en administración/gestión/dirección de negocios	12,6
Fortalecimiento de habilidades personales	1,6
Asesoría especializada en temas laborales	6,9
Información de oportunidades de empleo	6,1
Aprender a afrontar una entrevistas de trabajo, elaborar CV	2,8
No necesito nada	5,7
Otra	3,3
Total (%)	100,0

Indicador	Evaluación final
Total beneficiarios	616
¿Si tuviera que pagar por la certificación de competencias laborales hubiese estado de acuerdo con ser evaluado?	
Si	69,9
No	30,1
Total (%)	100,0
Total beneficiarios	616
¿Cuánto hubiese estado dispuesto a pagar por ser evaluado?	
Rangos de monto	
Menos a S/. 20.00	20,9
De S/. 21.00 a S/. 50.00	57,0
Más de S/. 50.00	22,1
Total (%)	100,0
Total beneficiarios	431

1/ Pregunta de respuesta múltiple

Fuente: Encuesta Socio Económica y Laboral EF, abril 2017.

Elaboración: Consorcio Observatorio para el Desarrollo Territorial - Universidad Católica Sedes Sapientiae.

4.2. Evolución de los indicadores del marco lógico, antes y después del proyecto

A la finalización del Proyecto resalta que los productos 1 y 2 del componente 1 han cumplido las metas programadas y que el producto 3 ha cumplido su meta al 80%.

En relación al Componente (*Evaluación y certificación de competencias laborales de trabajadores de los distritos de la provincia de Chiclayo*), con 640 trabajadores evaluados ha cumplido la meta programada.

Para el 1er producto, la meta programada ha sido superada en 47 trabajadores. De igual modo en el 2do producto, se ha superado la meta planteada en 40 beneficiarios, excediendo la meta planificada.

En el caso del 3er productor no se ha logrado completar en un 100% la meta de evaluación de 5 empresas con trabajadores evaluados pero no certificados que reciben plan de capacitación, llegando solo a 4 empresas.

Para la Certificación de colaboradores, se ha cumplido, con holgura la meta de 300 colaboradores certificados, se ha llegado a Certificar a 502 más allá de la meta prevista.

CUADRO 4.14 REGIÓN LAMBAYEQUE: COMPARACIÓN DE LOS INDICADORES DEL MARCO LÓGICO EX ANTE Y EX POST.

Indicadores del marco lógico	Indicador y Meta	Línea de base	Evaluación Final
Propósito PEA con experiencia laboral de los distritos de Chiclayo, La Victoria, Monsefú, Pimentel, Pto. Eten y José Leonardo Ortiz (la provincia de Chiclayo), Lambayeque y Tucume (de la provincia de Lambayeque), Ferreñafe (Ferreñafe) beneficiaria del proyecto, logra reconocimiento formal de sus competencias laborales a través del servicio de certificación	Al finalizar el proyecto, 320 trabajadores con experiencia laboral de los distritos de intervención obtienen su certificación de competencias laborales (CCL).	No corresponde a ELB	Se ha llegado a Certificar a 502 trabajadores más allá de la meta prevista ^{1/} .
Componente: Evaluación y certificación de competencias laborales de trabajadores de los distritos de Chiclayo, La Victoria, Monsefú, Pimentel, Pto. Eten y José Leonardo Ortiz, de la provincia de Chiclayo; Lambayeque y Tucume de la provincia de Lambayeque y Ferreñafe de la Provincia de Ferreñafe.	Al finalizar el proyecto, 640 trabajadores evaluados de los perfiles: Cocinero/a (100); Mozo (240) y Operario/a de limpieza (300), de los distritos de intervención reciben sus planes de empleabilidad.	No corresponde a ELB	640 trabajadores evaluados. 300 Operarios de Limpieza, 100 Cocineros y 240 mozos.
Producto 1.1. Trabajadores seleccionados y registrados.	704 trabajadores con experiencia laboral, de los distritos de intervención, seleccionados para la evaluación de competencias laborales y cuentan con registro en el Sistema Informático del Programa (entre los meses 4 y 11).	660 colaboradores seleccionados en los perfiles ocupacionales de: Cocinero, Mozo, Operario de Limpieza.	707 trabajadores con experiencia laboral, de distritos de intervención, seleccionados.
Producto 1.2. Trabajadores evaluados y certificados.	640 trabajadores de los perfiles de (100) Cocinero/a; (240) Mozo y (300) Operario/a de limpieza, con experiencia laboral, de los distritos de intervención, adecuadamente evaluados y certificados en sus competencias laborales (entre los meses 5 y 11).	600 trabajadores con experiencia laboral, de distritos de intervención, adecuadamente evaluados y certificados en sus competencias laborales.	640 trabajadores con experiencia laboral, de distritos de intervención, adecuadamente evaluados. 300 Operarios de Limpieza, 100 Cocineros y 240 mozos.
Producto 1.3. Empresas con planes de capacitación para fortalecer las competencias de los trabajadores evaluados pero no certificados.	5 empresas con trabajadores evaluados pero no certificados reciben plan de capacitación (entre los meses 7 y 11).	5 empresas con trabajadores evaluados pero no certificados reciben plan de capacitación	4 empresas con trabajadores evaluados pero no certificados

1/ Fuente de verificación: Informe de Cierre de Proyecto, Enero 2017. Gestión de Proyectos, FONDOEMPLEO.

Elaboración: Consorcio Observatorio para el Desarrollo Territorial - Universidad Católica Sedes Sapientiae

4.3. Análisis de la pertinencia, eficacia y sostenibilidad del proyecto

4.3.1. Pertinencia

La propuesta evidencia su pertinencia, pues para la delimitación del ámbito de intervención del proyecto de certificación de competencias laborales, se ha tomado en cuenta las singularidades de la oferta del servicio de certificación y, por el lado de la demanda de certificación, la concentración de la PEA y la participación productiva, en atención a lo requerido por la población de las provincias de la región Lambayeque.

Así, Lambayeque se caracteriza por tener una ubicación estratégica, como zona de confluencia de flujos económicos y poblacionales de las regiones de la sierra y selva, lo que ha determinado la importancia de la actividad comercial en el PBI de la Región, con una participación del 26.6% en el 2012. Otros sectores que promueven la economía regional es la manufactura influenciado por la actividad agroindustrial con una participación del 11.3%, el sector construcción con el 8.3% de participación y servicios con igual participación.

Asimismo, en las actividades de focalización o identificación de beneficiarios potenciales; se pudo verificar el cambio en las demandas laborales de las empresas del rubro turístico; en la actualidad la tendencia es tener personal joven y que tengan estudios superiores en turismo y afines. Debido a ello; se ha puesto bastante incidencia para la verificación de otros criterios como el ser jefe de familia y la carga familiar, a fin de asegurar una adecuada selección de beneficiarios. Entre otras acciones tomadas fue trabajar la identificación de beneficiarios en otros distritos fuera de la provincia de Chiclayo centro; a fin de poder contar con beneficiarios que estén de acuerdo al perfil del beneficiario del programa Impulsa Perú y del proyecto. Además, los beneficiarios focalizados y seleccionados por el Proyecto cumplían todos los requisitos mínimos establecidos por la IE y FE, acerca de los cuales podemos precisar sus características en el siguiente cuadro:

CUADRO 4.15 REGIÓN LAMBAYEQUE: COMPARACIÓN SOBRE CARACTERÍSTICAS DE LOS BENEFICIARIOS

	Características planificadas en Perfil de Proyecto	Características encontradas en EEF	
Edad	Mayores de 18 años	Mayor de 18 años :	100,00%
		Edad promedio :	34 años
Situación laboral	Trabajadores independientes, dependientes (o desempleados)	100% trabajadores dependientes.	
		93,9% ocupados	
Experiencia laboral	02 años experiencia laboral mínima	134 meses de experiencia laboral en general	
Experiencia en el puesto a certificar	01 año de experiencia específica	83 meses de experiencia promedio en el puesto (en la empresa actual)	

Fuente: Encuesta Socio Económica y Laboral EF, abril 2017.

Elaboración: Consorcio Observatorio para el Desarrollo Territorial - Universidad Católica Sedes Sapientiae.

Los indicadores del proyecto se han definido apropiadamente, de modo que cada uno de los que la IE determinó para el Marco Lógico² han sido factibles y claros de medir, ello se evidencia en la medición de avances y grado de cumplimiento de productos e indicadores que FE realiza en sus informes de supervisión, así como en el Informe de Cierre del Proyecto.

En relación a los supuestos y riesgos previstos y realmente presentados, en el cuadro siguiente se aprecia los efectos previsibles y los que efectivamente sucedieron:

CUADRO 4.16 REGIÓN LAMBAYEQUE: RIESGOS IDENTIFICADOS Y EFECTOS PRESENTADOS

RIESGO IDENTIFICADO	EFECTOS DEL RIESGO IDENTIFICADO	EFECTOS PRESENTADOS EN LA EJECUCIÓN
Accidentes en las pruebas de desempeño de CCL en los perfiles identificados en la provincia del Ica	Muy baja. No se tiene antecedentes de accidentes en las pruebas de desempeño. De acuerdo con el Protocolo de CCL, se establece condiciones apropiadas en las pruebas	De acuerdo con los riesgos propios del perfil ocupacional, en actividades con alto riesgo de accidentes, se considera un seguro que es asumido por el Centro de Certificación y/o la empresa solicitante del servicio para sus trabajadores.
Retrasos en la focalización de los beneficiarios	Retraso en el servicio de capacitación	La inexperiencia del equipo de Cenfortur dedicado a la focalización, es decir la búsqueda de los candidatos ideales, hizo que el proceso se vuelva un poco lento
Conflictos sociales en Lambayeque	Según el INCORE 2014 del Instituto Peruano de Economía, los conflictos sociales en Lambayeque ocupan el puesto 8 de competitividad con respecto a las demás regiones del país. Un índice moderado.	La experiencia de Vamos Perú en situaciones de conflicto social (como sucedió en Cajamarca con el conflicto socioambiental) fue evaluar la situación para, garantizar la seguridad integral de los beneficiarios. En caso no existan las condiciones apropiadas, se coordinará con los Centros de CCL y los beneficiarios la postergación del servicio hasta el momento conveniente
Negativa de las empresas comprometidas para participar en el proceso de ejecución de servicio	Muy baja. Los casos presentados son escasos.	Se buscó de manera inmediata reemplazos, para garantizar la continuidad del proceso y por lo tanto el cumplimiento de las metas.

Fuente: Proyecto C 14-11, PROYECTO DE CERTIFICACIÓN DE COMPETENCIAS LABORALES.
Elaboración: Consorcio Observatorio para el Desarrollo Territorial - Universidad Católica Sedes Sapientiae

² En el Cuadro 4.14. se aprecian los indicadores y sus mediciones en la ELB y EEF.

4.3.2. Eficacia

El proyecto ha logrado grados aceptables de eficacia de parte de quienes estuvieron involucrados en su desarrollo, para un mejor análisis se presenta a tres niveles, de beneficiarios, de empresas y de Instituciones Públicas.

➤ A nivel de Beneficiarios:

Los colaboradores entrevistados manifiestan su conformidad con el proceso de evaluación y certificación, habiéndoles traído mayormente beneficios para su trayectoria laboral, también indican que la sola certificación es insuficiente para lograr un mejor salario o reconocimiento laboral.

El proyecto les ha facilitado tanto la información como el apoyo necesario para postular a la selección, es así que la mayoría se ha presentado de manera voluntaria. De otro lado la IE ha cumplido con la entrega de sus planes de empleabilidad.

El Proyecto también ha cumplido con la emisión y entrega de los Certificados comprometidos, mismos que previamente han sido validados e inscritos en el MTPE. Cabe resaltar que posterior a las entregas formales en ceremonia se ha continuado con la entrega.

➤ A nivel de Empresas:

Los responsables de las empresas entrevistadas, muestran una muy buena aceptación y apertura sobre el proceso, en general califican el proyecto de Bueno, ya que ello les ayuda a sus trabajadores y a la empresa para mejorar sus condiciones laborales; asimismo, mejora la empresa en su área de recursos humanos.

Así también les hubiera gustado recibir de parte de la IE capacitación para sus colaboradores, luego de conocerse tanto los planes de empleabilidad como el Informe Empresarial.

Consideran positivo el efecto de la Certificación, ya que los colaboradores Certificados podrán, además de los certificados de trabajo, contar con un documento oficial que los acredita en el sector comercio, dado que la mayoría de los trabajadores evaluados son personas de diferentes carreras relacionadas al área comercial o no han logrado estudios terciarios.

4.3.3. Eficiencia

La gestión del proyecto ha logrado un aceptable nivel de eficiencia, dado que la gestión de los recursos asignados ha sido la óptima, lográndose un 86% de ejecución del presupuesto aprobado del Componente 1.

De este modo es posible analizar los costos unitarios incurridos por cada componente, apreciándose una considerable diferencia entre lo que se aprobó y lo que se ejecutó:

CUADRO 4.17 REGIÓN LAMBAYEQUE: PRESUPUESTO Y EJECUCIÓN

Concepto	Último POA Aprobado S/.	Ejecutado S/.	% de ejecución
Componente 1: Evaluación y certificación de competencias laborales de trabajadores de los distritos de Chiclayo, La Victoria y José Leonardo Ortiz, de la provincia de Chiclayo	417 377.71	358 697.80	86%
COSTO DEL PROYECTO	676,229.23	532,586.52	78.76%

Fuentes: Informe final de cierre del Proyecto, Octubre 2016. Gerente de Gestión de Proyectos, FONDOEMPLEO.
Elaboración: Consorcio Observatorio para el Desarrollo Territorial - Universidad Católica Sedes Sapientiae

4.3.4. Sostenibilidad

El Proyecto puede calificarse como sostenible en tanto ha logrado que los beneficiarios y las personas evaluadas y certificadas cuenten con mejores condiciones para aprovechar nuevas oportunidades laborales. Así también todas las personas evaluadas cuentan con un plan de empleabilidad que les permitirá tomar medidas correctivas en aquellos aspectos a mejorar y fortalecer los aspectos donde son más competentes. Así también, contribuye a la sostenibilidad el hecho que los participantes entrevistados y que han pasado por el proceso de evaluación y certificación, manifiesten encontrar beneficios para su trayectoria laboral, esperando con ello un reconocimiento laboral que a largo plazo genera un efecto multiplicador en los trabajadores y sus eventuales colegas.

Asimismo, las metas estipuladas en los perfiles ocupacionales en la propuesta inicial del proyecto se han podido cumplir al 100%, lográndose verificar la existencia de una demanda real de mercado, por este servicio. También ha quedado evidenciado el apoyo recibido por parte de las empresas privadas que han permitido que sus trabajadores puedan acceder al proceso de evaluación, pues consideran los costos pero también los beneficios del proceso. La participación de otros actores como la GERCETUR, Gerencia Regional de Trabajo, la Cámara de Comercio y Producción, para difundir y promover el proyecto durante su ejecución permite concluir que existen condiciones para la sostenibilidad de la intervención. Mencionamos también que la aceptación del servicio por parte de los beneficiarios, y sobre todo la buena evaluación del desarrollo del servicio calificándola como bueno y muy bueno suma para calificar el proceso como sostenible.

5. LECCIONES APRENDIDAS

5.1 Para la focalización, selección y evaluación de los beneficiarios

- Para la focalización es importante visibilizar la ocupación que desempeñan los trabajadores de los diferentes perfiles así como su aporte al desarrollo de la provincia de Lambayeque. Además mencionar que luego del proceso se logrará el reconocimiento de sus competencias laborales adquiridas empíricamente, ya sea por experiencia laboral o por algunas capacitaciones, y que este reconocimiento será a nivel nacional, mediante la obtención del certificado según el perfil en que fue evaluado. Asimismo mencionar la motivación que se ha observado de los trabajadores que aprobaron el proceso de certificación.
- Además de recurrir a la Cámara de Comercio e Industria de Lambayeque para contar con una base de datos actualizada de empresas del sector objetivo, una fuente importante de información son las municipalidades a través de sus oficinas de Desarrollo Económico.
- El apoyo de los medios de comunicación masiva es efectivo, como la radio y la TV de la municipalidad local, además es posible lograr de manera gratuita espacios televisivos que promocionen el Proyecto.
- Las empresas necesitan elementos sólidos y medibles de lo que van a “ganar” si participan, para comprometer su participación, la información permanente es vital.
- Los trabajadores pueden comprometerse en el momento de la sensibilización para presentar sus documentos pero luego olvidarse, la lección aprendida es que es importantísimo insistir y apoyar a que dichos beneficiarios completen toda su información.
- Para no generar falsas expectativas, se debe insistir en el momento de las charlas de orientación y sensibilización, que el Proyecto no tiene como objetivo Capacitar luego de la Evaluación, toda vez, que la IE se está considerando sólo el componente de Evaluación y Certificación.
- Se debe contar con un staff de evaluadores dispuestos a adaptarse a los requerimientos y condiciones de las empresas a las que pertenecen los evaluados (por ejemplo los tiempos en los que se puede disponer, lugares, etc.), de modo de cumplir las metas de evaluación en los plazos indicados.
- Se debe de confirmar y reconfirmar los tiempos e instalaciones (ambientes) que las empresas cedan para desarrollar las evaluaciones de conocimientos, así mismo para la retroalimentación vía el Plan de Empleabilidad.

-
- Adicionalmente en la charla previa a la evaluación de conocimientos, debe entregarse nuevo material que complemente una clara comprensión de la Certificación, el estado actual y lo que sucederá a posterior.
 - Se debe de coordinar con las empresas el mejor modo de estimular y premiar la evaluación de sus colaboradores, tanto en la prueba de conocimiento como posterior a la entrega de Certificados.
 - En la entrega del Plan de Empleabilidad y retroalimentación de puntos débiles y fuertes, debe garantizarse que el colaborador quede claro de los mismos, especialmente en aquellos que no fueron aprobados.

5.2 Para la Certificación

- Se debe de garantizar durante las distintas ceremonias de entregas de certificados, la presencia de directivos de las empresas y autoridad de la GRTPE ya que las mismas realizan y motivan el esfuerzo realizado por los beneficiarios.
- Se debe tener especial cuidado en el momento y forma de comunicar resultados, especialmente a quienes no lograron la Certificación.

6. CONCLUSIONES Y RECOMENDACIONES

6.1. Conclusiones

- ✓ El proyecto ha respondido a los criterios técnicos exigido en las bases de la 14va. Convocatoria en relación a la población beneficiaria, los trabajadores evaluados han completado los requisitos exigidos y se han presentado de manera voluntaria. Ello indica que la etapa de Focalización y Selección de postulantes ha sido la idónea y por lo observado no se registraron filtraciones.
- ✓ Se han distinguido cambios en los beneficiarios, en particular se ha podido observar una gran satisfacción dado que estuvieron muy felices, y motivados al ser reconocidos (Certificados) como trabajadores Competentes Laboralmente.
- ✓ En cuanto a los beneficios reportados por las personas que han pasado por el proceso de CCL, el 82,6% ha mejorado su desempeño y productividad, un 31,4% ha obtenido el reconocimiento de sus compañeros y el 21,1% ha obtenido reconocimiento de su empleador debido a sus habilidades³.
- ✓ El ingreso mensual promedio, también ha mejorado. Así, en la EF el ingreso fue de S/. 1005,19 incrementándose en S/. 81.0 frente a la LB. El ingreso promedio por hora fue de S/. 5,02. La jornada laboral –en promedio por semana– fue de 45 horas, con un ligero incremento de 0,4 horas a la semana en relación a la LB.
- ✓ A la finalización del Proyecto resalta que el propósito fue cabalmente cumplido, en específico se ha llegado a Certificar a 502 trabajadores más allá de la meta prevista⁴ y, el producto 1 y 2 del componente 1 han superado las metas programadas; asimismo, el producto 3 ha cumplido su meta al 80%. Vistos estos resultados se puede inferir que el proyecto fue correctamente diseñado y se cumplieron los resultados a nivel del propósito y el componente.
- ✓ En relación al Componente “Evaluación y certificación de competencias laborales de trabajadores de los distritos de la provincia de Chiclayo”, 640 trabajadores han sido evaluados y se ha cumplido la meta programada, además un 75.3% considera que el Plan de Empleabilidad entregado le ofrece información suficiente para tomar decisiones sobre cómo mejorar su desempeño.
- ✓ La gestión del proyecto ha logrado un aceptable nivel de eficiencia, dado que la gestión de los recursos asignados ha sido la óptima, lográndose un 86% de ejecución del

³ Ver cuadro 4.13

⁴ Informe de Cierre de Proyecto, Enero 2017. Gestión de Proyectos, FONDOEMPLEO

presupuesto aprobado del Componente 1, visto la evidencia no hubo partidas sobrevaloradas.

- ✓ Sobre la percepción del beneficiario del proceso de evaluación, en la EF y tanto para los Certificados como Competentes Laboralmente como para los que no lograron la certificación, el 45,5% está de acuerdo en que el evaluador proporcionó información clara y precisa sobre en qué iba a consistir la evaluación, frente a un 2,4% que está en desacuerdo; de igual modo 50,8% se manifiesta de acuerdo en que antes del proceso de evaluación, el proyecto brindó información clara y precisa sobre los beneficios de la CCL, siendo un 2,8% que están en desacuerdo.
- ✓ El Proyecto puede calificarse como sostenible en tanto ha logrado que los beneficiarios y las personas evaluadas y certificadas cuentan con mejores condiciones para aprovechar nuevas oportunidades laborales. Así también todas las personas evaluadas, manifestaron no tener grandes problemas para asistir a los procesos de evaluación y, que por otro lado al contar con un plan de empleabilidad esto les permitirá tomar medidas correctivas en aquellos aspectos a mejorar y fortalecer donde son más competentes.
- ✓ Conviene indicar que el proyecto ha sido pertinente a la realidad socioeconómica laboral de Lambayeque, pues para la delimitación del ámbito de intervención del proyecto de certificación de competencias laborales, se ha tomado en cuenta las singularidades de la oferta del servicio de certificación y, por el lado de la demanda de certificación, la concentración de la PEA y la participación productiva; lo que repercute en favor de la población económicamente activa y ocupada en esta región.

6.2. Recomendaciones

- ✓ Con el propósito de mejorar el diseño de los proyectos se sugiere implementar estándares para la identificación de los probables beneficiarios en particular sugerimos implementar una herramienta para el proceso de focalización. Como se sabe, a través de la focalización se identifica a los beneficiarios del programa orientados al tratamiento de situaciones de carencia de competencias laborales o de certificación en el caso que cuenten con las mismas. En ese sentido, recomendamos que el análisis de la focalización deba incluir una correcta identificación de competencias laborales de los trabajadores por espacios geográficos. La focalización geográfica tendrá por objetivo identificar la demanda de competencias laborales o de certificación, según áreas geográficas (región, provincia, distritos, urbano o rural) donde se concentra la población a atender, lo cual permite priorizar la asignación del presupuesto.
- ✓ Una herramienta poderosa para ello sería construir un mapa de competencias laborales (según niveles de competencia) según región, provincias o distritos, usando para ello fuentes secundarias como la proporcionada por el INEI a través de la Encuesta Nacional de Hogares sobre Condiciones de Vida y Pobreza, la misma que se realiza año a año; y

la Encuesta de Demanda Ocupacional realizada por el Ministerio de Trabajo y Promoción del Empleo, la misma que se realiza anualmente y por regiones.

- ✓ De otro lado, desde la etapa previa al inicio del proyecto, es decir en el momento del ajuste del plan operativo anual, se recomienda contactarse con la persona a desempeñarse como Coordinador de Proyecto, de modo que tenga un claro manejo del proyecto y garantice que las convocatorias de personal así como su contratación sean de manera oportuna y que con la información clara y precisa sobre el alcance, tiempo y costo del proyecto pueda resolver los eventuales problemas suscitados en la ejecución del proyecto.

Para ello será importante listar la documentación que deberá tener como fundamentar para su óptimo desempeño, por ejemplo recomendamos que el Coordinador cuente con los archivos del proyecto tanto en formato física como en digital y que realice una exposición del mismo para conocer la comprensión de los ítems y tópicos que conforman el proyecto tanto en los aspectos técnicos como en los aspectos financieros.

- ✓ Se debe de articular de manera más efectiva el trabajo contable de la sede central con la unidad administrativa del Proyecto, de modo de contar con información financiera y requerimientos de pagos de manera oportuna y tomar medidas correctivas a tiempo. Para ello se recomienda implementar una plataforma digital que permita la integración, en tiempo real, de toda la información que se genere. Esta plataforma digital deberá de contener información de la ejecución financiera del proyecto, así como de la ejecución física o real del mismo; de manera que se vincule los avances o demoras en los aspectos financieros con los avances o demoras en los aspectos reales del proyecto y sus componentes.
- ✓ La convocatoria de FE debe de contemplar para el desarrollo de la línea 2 un componente de capacitación post certificación y su consecuente monto presupuestal de tal manera que se facilite la posibilidad de financiar la capacitación de los colaboradores que certifiquen así como los que no certifiquen.
- ✓ Aún luego de la intervención, por lo expresado por la IE y el MTPE, se hace notar que se cuenta con un mercado potencial de colaboradores y trabajadores dispuestos a evaluarse, dicho mercado debe de ser considerada para nuevas y mejoradas convocatorias, además se debe tomar nota que la atención a este mercado aportará positivamente al desarrollo de la provincia de Lambayeque y los distritos que lo componen.

REFERENCIAS

- Centro Nacional de Planeamiento Estratégico – CEPLAN, *PLAN Bicentenario el Perú hacia el 2021: Eje Estratégico 4 Economía, Competitividad y Empleo*. Lima-Perú: CEPLAN.
- IMPULSA Perú (2015). Proyecto Certificación de Competencias Laborales – Chiclayo – Impulsa Perú – Turismo– Cocinero/a-Mozo- Operarios de Limpieza.
- FONDOEMPLEO (2016). *Manual para la Presentación del Estudio de Evaluación Final. 14° Concurso de FONDOEMPLEO*. Lima, Perú.
- Término de Referencia (2016). Elaboración de estudios de línea de base y evaluación final de proyectos correspondientes al grupo 2 (Línea de Certificación de Competencias Laborales) del 14° concurso de FONDOEMPLEO.
- MTPE (2009). Ley N° 29381, Ley de Organización y Funciones del Ministerio de Trabajo y Promoción del Empleo.
- MTPE (2014). Decreto Supremo N° 004-2014-TR, Reglamento de Organización y Funciones del Ministerio de Trabajo y Promoción del Empleo.
- MTPE (2016). Resolución Directoral N° 109-2016-MTPE/3/19, Actualización del Protocolo Marco para el proceso de Certificación de Competencias Laborales y el Protocolo para el proceso de Evaluación de Competencias Laborales.
- MTPE (2016). Resolución Directoral N° 108-2016-MTPE/3/19, Actualización del Protocolo de Autorización de Centros de Certificación de Competencias Laborales.

7. ANEXOS

ANEXO 1: LISTA DE BENEFICIARIOS DEL MARCO POBLACIONAL

N°	Fecha de incorporación al proyecto	Apellido Paterno	Apellido Materno	Nombres	N° DNI	Distrito	Teléfono
1	15/03/2016	ABANTO	AYALA	DIANA ISABEL	47780713	CHICLAYO	968383626
2	21/03/2016	ACOSTA	MAYRA	ROXANA MARIBEL	44393980	SAN JOSE	999596162
3	31/07/2016	ACOSTA	MORALES	FRANKLIN JOHAN	46796816	LAMBAYEQUE	936863630
4	31/07/2016	ACOSTA	MORALES	JOSSIANA LISSET	76765038	TUCUME	990657192
5	25/08/2016	ACOSTA	MORALES	VICTOR HUGO	43120972	TUCUME	974473983
6	21/03/2016	AGUILAR	GARCIA	CARLOS EDWARD	16780066	JOSE LEONARDO ORTIZ	948865776
7	03/08/2016	AGUILAR	CHERO	MARIA LEDY	17532454	LAMBAYEQUE	978976141
8	04/08/2016	ALACHE	TANTALEAN	MIGUEL ANGEL	41456304	LAMBAYEQUE	951598570
9	30/03/2016	ALBURQUEQUE	BAZAN	CHRISTIAN RAUL	46309597	CHICLAYO	969235277
10	01/04/2016	ALCANTARA	ZAMORA	YEYMI	47666919	JOSE LEONARDO ORTIZ	0
11	15/04/2016	ALEGRIA	CEÑA	JHUNETH	45082821	LA VICTORIA	954512249
12	13/07/2016	ALTAMIRANO	QUISPE	OLGA	80676722	CHICLAYO	966252687
13	14/08/2016	ALVA	GIL	LUZ AURORA	16640589	POMALCA	954944743
14	07/03/2016	ALVARADO	PEÑA	RENZO ADRIAN	45842348	CHICLAYO	994734747
15	28/07/2016	ALVAREZ	MEDINA	LUCILA MAVILA	16660657	LA VICTORIA	958589079
16	08/08/2016	ALVAREZ	MARTINEZ	ALAN IVAN	43166543	TUMAN	985324668
17	31/07/2016	AMODEO	BARRIOS	GUILLERMO WALTER	78719405	LAMBAYEQUE	990126300
18	29/07/2016	ANAYA	BRAVO	PORFIRIO ATILANO	16409345	LA VICTORIA	978812230
19	11/08/2016	ANCAJIMA	QUIÑONES	DIOMEDES	17580036	LA VICTORIA	979934625
20	25/07/2016	ARBOLEDA	CHEVEZ	ISELA PAULA	16718935	POMALCA	996232953
21	14/08/2016	ARCILA	JUAREZ	VALENTIN MARTIN	17447297	FERREÑAFE	966562024
22	30/03/2016	AREVALO	CHUZON	NEISER ALEXANDER	43283200	LAMBAYEQUE	981796882
23	21/07/2016	AREVALO	SALAZAR	WILDER	16617742	LA VICTORIA	979412697
24	04/04/2016	ARICOCHE	SAAVEDRA	CARMEN ROSA	44338841	CHICLAYO	978263581
25	11/04/2016	ARRASCO	ALVA	ALBERTO	42100199	CHICLAYO	0
26	16/07/2016	ARTEAGA	ALTAMIRANO	MARIA ROSARIO	16676139	LA VICTORIA	976907230
27	08/08/2016	ASALDE	CALVAY	CARLOS ALBERTO	40859995	LA VICTORIA	943518972
28	30/03/2016	ASCARATE	CASTELLANOS	JOSE GABRIEL	44059244	LAMBAYEQUE	979953990
29	21/07/2016	ASCENCIO	CHACALTANA	LESLIE JANINA	46946117	CHICLAYO	998499403
30	20/07/2016	AYASTA	ARRUNATEGUI	JOHANNA ELIZABETH	16690348	CHICLAYO	976183951
31	27/07/2016	BACA	SILVA	JUAN PABLO	40522091	ETEN PUERTO	954949744
32	18/08/2016	BACA	ARISMENDIZ	VERONICA INES	43613899	LA VICTORIA	996115785
33	21/03/2016	BALDERA	AGUILAR	JOSE JUNIOR	77806842	PITIPO	453142
34	13/07/2016	BALLENA	CARMEN	MILAGROS YESENIA	45501558	CHICLAYO	939495737
35	07/03/2016	BANCES	CHAPOÑAN	NOE CEBERINO	41037784	CHICLAYO	979215237
36	15/04/2016	BANCES	SANCHEZ	JHONY JESUS	45613404	JOSE LEONARDO ORTIZ	970988411
37	23/02/2016	BARBOZA	SEGURA	LEODOGARDO	47931128	LA VICTORIA	956173381
38	19/07/2016	BARON	SAAVEDRA	ROSA BEATRIZ	16685060	PICSI	943060055
39	13/07/2016	BARRIOS	LOPEZ	MARIA TEREZA	17640585	CHICLAYO	976666180
40	25/07/2016	BARRIOS	CARLOS	MARIA	40107973	POMALCA	979430292
41	07/03/2016	BARTUREN	ALVITRES	WANDERLEY	76779126	CHICLAYO	952300315
42	21/03/2016	BAZAN	REGALADO	SNEYDER MAYK	77229082	LA VICTORIA	947815775
43	08/08/2016	BECERRA	TORRES	LUIS ENRIQUE	43568037	CHICLAYO	979375008
44	13/03/2016	BEDRENANA	VALERA	JEAN PIERE	74441451	CHICLAYO	627788
45	18/07/2016	BEJARANO	CUSTODIO	LORENA	16789715	CHICLAYO	973448893
46	16/07/2016	BELLODAS	REGALADO	YEYMI ELIZABETH	45938668	LA VICTORIA	975362495
47	24/08/2016	BENITES	ZETA	EDINSON JAIR	75525856	CHICLAYO	985753273
48	21/03/2016	BERMEO	HEREDIA	MILAGROS JULISSA	76811613	CHICLAYO	979991464
49	03/08/2016	BERNILLA	DE LA CRUZ	BASILIA	48502946	CHICLAYO	994433144
50	18/07/2016	BERRU	ZURITA	DONICIO	41566899	LA VICTORIA	944811555
51	18/07/2016	BOCANEGRA	RAMIREZ	MARIBEL	80468265	CHICLAYO	962975910
52	08/08/2016	BOCANEGRA	GUEVARA	MARIA FLOR MIRA	16416974	CHONGOYAPE	942484278

N°	Fecha de incorporación al proyecto	Apellido Paterno	Apellido Materno	Nombres	N° DNI	Distrito	Teléfono
53	12/08/2016	BOCANEGRA	PERICHE	JAIME WILFREDO	16769233	CHICLAYO	978100919
54	13/07/2016	BONIFAZ	CAMPOS	ROSA MIREYA	75672694	CHICLAYO	938257917
55	13/07/2016	BONIFAZ	CAMPOS	ERIKA BEATRIZ	46865110	CHICLAYO	971014614
56	15/07/2016	BONILLA	FIGUEROA	SANDRA PATRICIA	17447383	FERREÑAFE	947562540
57	19/08/2016	BRACAMONTE	BARON	SILVIA ROXANA	16752336	CHICLAYO	966102197
58	11/08/2016	BRAVO	SANDOVAL	CHARO JULISSA	46027619	TUCLUME	961829497
59	18/07/2016	BURGA	BRAVO	DORINDA DOROTEA	16669118	JOSE LEONARDO ORTIZ	978152536
60	28/07/2016	CABREJOS	COLINA	CARLOS GUSTAVO DEL CORAZON DE JESUS	42656840	FERREÑAFE	951977134
61	12/08/2016	CABREJOS	ARRIAGA	JANETH DEL ROSARIO	40576734	JOSE LEONARDO ORTIZ	951435363
62	13/02/2016	CABRERA	JAVIER	GRACE YESENIA	43982003	LAMBAYEQUE	979068451
63	29/07/2016	CACHAY	SERRA	MONICA MARITZA	17435100	FERREÑAFE	955835380
64	30/03/2016	CALDERON	CALLACA	FRANCISCA	44769498	PUEBLO NUEVO	955870102
65	14/07/2016	CALDERON	MIO	ALFONSO DAVID	47856063	LAMBAYEQUE	944966874
66	16/03/2016	CALLE	ELORRIAGA	MIRIAM	40712699	CHICLAYO	237834
67	28/07/2016	CAMPOS	CARHUAPOMA	CESAR	17589121	CHICLAYO	979754323
68	29/07/2016	CAMPOS	ALVAREZ	ENRIQUE	16658234	POMALCA	998790323
69	31/07/2016	CAMPOS	SEGOVIA	MABEL	16707090	FERREÑAFE	978763867
70	09/08/2016	CAMPOS	SEVILLA	ROSANA MARIBEL	40207013	FERREÑAFE	975386805
71	27/07/2016	CAPITAN	SANTISTEBAN	VICTOR GONZALO	17429940	PUEBLO NUEVO	962063996
72	18/07/2016	CAPUÑAY	GONZALES	VILMA SUSANA	16661615	LA VICTORIA	944947536
73	18/08/2016	CARBAJAL	LLANOS	MAGALY CECILIA	41199311	CHICLAYO	984501955
74	25/07/2016	CARBONEL	CHAMBERGO	JOSE HUGO	48689898	CHICLAYO	972817609
75	01/08/2016	CARHUATANTA	CANCINO	CERVANA ELCIRA	40054694	CHICLAYO	971744745
76	11/08/2016	CARLOS	CALLACA	SERGIO YAMIR	45355945	FERREÑAFE	979062469
77	18/07/2016	CARMEN	ANAYA	VANESSA	48378973	LA VICTORIA	943240139
78	18/08/2016	CARRANZA	ESTRADA	FELIX RICARDO	16727248	CHICLAYO	944307944
79	10/02/2016	CARRASCO	TAVARA	CESAR JHONNATAN	71820196	CHICLAYO	970913139
80	15/04/2016	CARRASCO	FRIAS	EDITHA SOFIA	72240725	LA VICTORIA	974140819
81	14/07/2016	CARRASCO	SAAVEDRA	MANUELA ANGELICA	16700589	CHICLAYO	979075001
82	19/07/2016	CARRASCO	SAAVEDRA	MERY LUZ	16437530	CHICLAYO	985442680
83	02/08/2016	CARRASCO	COLLANTES	FRANCO STEFANO	70285097	CHICLAYO	959850547
84	30/03/2016	CARRILLO	GAMARRA	FABIOLA JIMENA	46451616	LAMBAYEQUE	981726859
85	14/07/2016	CARRILLO	SILVA	ANGELICA MARIA	16738067	LAMBAYEQUE	996113682
86	31/03/2016	CARRION	QUILIA	DANIEL	48221126	CHICLAYO	948747178
87	13/02/2016	CASTAÑEDA	TORRES	VICTOR MANUEL	42987137	PIMENTEL	978680830
88	31/07/2016	CASTAÑEDA	RAMIREZ	JEAN CARLOS	74233015	CHICLAYO	943692337
89	12/03/2016	CASTELLANOS	HEREDIA	MIRLA ROXANA	46035793	LAMBAYEQUE	945920271
90	18/02/2016	CASTILLO	PINTADO	ELEYSI	47483484	CHICLAYO	978723034
91	23/02/2016	CASTILLO	MELENDREZ	JERSON EDUARDO	72933135	CHICLAYO	979532902
92	14/07/2016	CASTILLO	PEREZ	ORLANDO MANUEL	42797535	JOSE LEONARDO ORTIZ	961972096
93	19/07/2016	CASTILLO	GOMEZ	MARIA ELENA	16708524	CHICLAYO	979870490
94	25/07/2016	CASTILLO	CASTILLO	ARACELIO	16762914	CHICLAYO	978792958
95	16/03/2016	CASTRO	TAPIA	ARACELY	46697069	JOSE LEONARDO ORTIZ	953635241
96	15/07/2016	CASTRO	CHAFLOQUE	JUANA	16620436	ETEN	942961639
97	26/07/2016	CAYLE	ORRILLO	WALTER DENNIS	46009330	CHICLAYO	968565090
98	19/07/2016	CERCADO	GONZALES	MARITZA EDITH	16632874	CHICLAYO	458356
99	29/07/2016	CERCADO	VILLANUEVA	JOSE JUNIOR	43256083	CHICLAYO	951578460
100	15/08/2016	CERCADO	GONZALES	MARIA SOCORRO	16652837	CHICLAYO	979239904
101	06/08/2016	CESPEDES	SANCHEZ	JORGE	17444718	CHICLAYO	975607418
102	16/07/2016	CHACON	SANCHEZ	RENEE CONSUELO	16475995	CHICLAYO	968472571
103	01/08/2016	CHACON	HUAMAN	SEGUNDO MANUEL	17453354	CHICLAYO	985369901
104	18/08/2016	CHACON	CHINCHAY	KEVIN MANUEL	73977808	CHICLAYO	985489324
105	18/07/2016	CHAFLOQUE	MENDOZA	GUILLERMO CARLOS	40043851	JOSE LEONARDO ORTIZ	978089771
106	30/07/2016	CHAFLOQUE	SERRAN	DIANA MARISOL	48524197	ETEN	945499970
107	31/07/2016	CHALAN	LLUEN	MARIA BLANCA ESMERALDA	75108408	LAMBAYEQUE	922362728

N°	Fecha de incorporación al proyecto	Apellido Paterno	Apellido Materno	Nombres	N° DNI	Distrito	Teléfono
108	04/08/2016	CHAMBERGO	PERICHE	JOSE EDUARDO	16719491	CHICLAYO	
109	12/08/2016	CHANCAFE	SERNA	LEONOR MARIA	16626004	LA VICTORIA	935911983
110	25/07/2016	CHANDUVI	CAMPOS	JUANA ROSA	40930327	PUEBLO NUEVO	973931247
111	06/08/2016	CHAPILLIQUEN	NECIOSUP	JORGE WILLIAM	16516898	ETEN	951658870
112	12/03/2016	CHAPONAN	FARROÑAN	YENY	47045898	CHICLAYO	959484783
113	30/03/2016	CHAVESTA	GUZMAN	MANUEL ANTONIO	16551762	MONSEFU	978847119
114	30/07/2016	CHAVESTA	GUZMAN	MARIA LUCILA	16791493	MONSEFU	966259068
115	18/08/2016	CHAVESTA	PISCOYA	NANCY ELIZABETH	17431304	FERREÑAFE	950026930
116	03/03/2016	CHAVEZ	VASSALLO	PAMELA BEATRIZ	74563495	CHICLAYO	958671203
117	20/07/2016	CHAVEZ	CUBAS	BEATRIZ	42884592	CHICLAYO	985318544
118	27/07/2016	CHAVEZ	ESPINOZA	MARITZA	16462585	LA VICTORIA	959893400
119	09/08/2016	CHAVEZ	SIRLOPU	BIANCA RUBI	48299157	CHICLAYO	932881287
120	22/03/2016	CHAYAN	COLOMA	BEATRIZ	17614535	LAMBAYEQUE	979098337
121	28/07/2016	CHEPE	SEGURA	MILAGROS	17431613	PUEBLO NUEVO	998062947
122	13/03/2016	CHERO	ENRIQUEZ	MARIA MILAGROS	41466672	LAMBAYEQUE	977292199
123	13/03/2016	CHERO	ENRIQUEZ	LUIS MOISES	45390067	LAMBAYEQUE	965381268
124	13/03/2016	CHERO	ENRIQUEZ	MAIRA ALEJANDRA	46467829	LAMBAYEQUE	945628950
125	06/03/2016	CHICOMA	PEREZ	CYNTHIA LISET	75348676	JOSE LEONARDO ORTIZ	958546062
126	31/07/2016	CHILON	INFANTE	BETTY EMELINA	41727205	CHICLAYO	942175647
127	15/07/2016	CHIMOY	SIPION	MARIA DOLORES	16467978	POMALCA	996834100
128	26/08/2016	CHIMPA	URRUTIA	KELLY JANET	46801818	CHICLAYO	975892915
129	24/08/2016	CHINGUEL	AGUILAR	ISAIAS SANTIAGO	71540094	CHICLAYO	993109203
130	25/02/2016	CHIROQUE	CHUNGA	JAIME TEODORO	47526456	MANUEL ANTONIO MESONES MURO	944609671
131	24/08/2016	CHIROQUE	CASTILLO	ROSA AMELIA	16782594	LA VICTORIA	964583148
132	31/07/2016	CHIRRE	VARGAS	FERNANDO	42352314	LA VICTORIA	975936293
133	12/04/2016	CHONTO	MAZA	VICTOR ALBERTO	45027241	LAMBAYEQUE	0
134	04/04/2016	CHOZO	SERNAQUE	PERCY FERNANDO	75217509	LAMBAYEQUE	945378573
135	18/08/2016	CHOZO	PAREDES	SALLY ANALY	44440889	LA VICTORIA	985565758
136	28/07/2016	CHUCUDEN	VASQUEZ	EDILFREDO	41949856	JOSE LEONARDO ORTIZ	948140177
137	18/07/2016	CHUMACERO	CHAMBA	CORINA	16730185	JOSE LEONARDO ORTIZ	979194133
138	06/08/2016	CHUMAN	DELGADO	ANA MARIA	17415325	FERREÑAFE	979894649
139	15/07/2016	CHUNGA	CHAVESTA	CRUZ MARIA	17452233	FERREÑAFE	947625722
140	17/08/2016	CHUQUIZUTA	VILLAVICENCIO	UBER FRANCISCO	16757663	CHICLAYO	944950761
141	16/02/2016	CIEZA	FERNANDEZ	KATHIA	48224676	CHICLAYO	979941306
142	23/02/2016	CIEZA	SILVA	DIEGO CHRISTIAN	48001392	POMALCA	978732394
143	20/07/2016	CIEZA	PEREZ	JOILER TITO	46559520	CHICLAYO	956463881
144	11/03/2016	CLAVO	MEDINA	CRISTIAN DAVID	44297972	LA VICTORIA	998899532
145	13/04/2016	COBOS	VASQUEZ	MILUSKA INES	74217033	LA VICTORIA	946194598
146	30/03/2016	CODARLUPO	OVIEDO	JOSSELIN YANETH	73426986	LAMBAYEQUE	967213722
147	10/02/2016	COLONIA	RUEDA	KARLA PAOLA	43401386	LA VICTORIA	945017726
148	09/02/2016	CONSTANTINO	UNZUETA	HECTOR GRECO GABRIEL	48335977	PIMENTEL	984691959
149	09/02/2016	CONTRERAS	BARDALES	GABRIEL	71570026	CHICLAYO	964565593
150	11/02/2016	CONTRERAS	PADILLA	EMILIO ANTONIO	71487265	JOSE LEONARDO ORTIZ	948505785
151	14/08/2016	CONTRERAS	SANTAMARIA	MARTIN HUMBERTO	47321002	LA VICTORIA	970960747
152	23/02/2016	CORDOVA	GARCIA	TEODOLINDA	44795778	PIMENTEL	978022404
153	21/03/2016	CORDOVA	NUÑEZ	MARIBEL ESTEFFANI	47956079	CHICLAYO	998548297
154	08/08/2016	CORDOVA	NUÑEZ	XAVIER DUBERLI	16760202	CAYALTI	998416561
155	14/08/2016	CORDOVA	VERGARA	VERONICA DEL ROCIO	16783250	LA VICTORIA	968933270
156	28/07/2016	CORNEJO	PISFIL	ROSELLA CATHERINE	47710555	MONSEFU	960520318
157	28/07/2016	CORONADO	VITELA	ROSARIO DEL PILAR	16708393	CHICLAYO	971641103
158	31/07/2016	CORONEL	PEREZ	BALTAZAR	45087917	LA VICTORIA	942169265
159	14/08/2016	CORONEL	BRAVO DE VALLE	ROSA AMELIA	16661770	LA VICTORIA	943208318
160	07/03/2016	CORREA	JIMENEZ	MOISES JOEL	47578140	JOSE LEONARDO ORTIZ	987855548
161	19/08/2016	CORTEGANA	PAZ	SINDY PAOLA DOYLITH	46801813	CHICLAYO	937166168
162	13/04/2016	COTRINA	RICO	EDU BRUNELLO	48065204	CHICLAYO	943979500

N°	Fecha de incorporación al proyecto	Apellido Paterno	Apellido Materno	Nombres	N° DNI	Distrito	Teléfono
163	03/08/2016	CRISOSTOMO	RAMOS	JUAN CARLOS	75013865	LAMBAYEQUE	990769709
164	15/03/2016	CRUZ	FLORES	FREDY MILTONG	43734978	LAMBAYEQUE	969455753
165	21/03/2016	CRUZ	ZURITA	EDWIN CALIN	44326191	CHICLAYO	943779098
166	22/03/2016	CRUZ	PRADA	MILAGROS	45242112	LAMBAYEQUE	996806628
167	16/07/2016	CRUZ	SANCHEZ	JANET MILAGROS	16802664	CHICLAYO	952997201
168	29/07/2016	CRUZ	QUINONEZ	LUIS FRANKLIN	47494568	LA VICTORIA	949418441
169	04/04/2016	CRUZADO	BUSTAMANTE	YOHANA YOSELI	47326103	CHICLAYO	945392520
170	29/07/2016	CUBAS	VASQUEZ	WILFREDO	16715676	LA VICTORIA	979556102
171	31/03/2016	CUMPA	ALVARADO	MAYRA ALEJANDRA	44582238	PIMENTEL	945477652
172	14/07/2016	CUMPA	PUICAN	MARIA CRUZ	25616379	LAMBAYEQUE	282775
173	12/08/2016	CUMPA	MORE	JOSE ALEJANDRO	72687945	POMALCA	932843467
174	22/03/2016	CUSTODIO	PUICON	CLAUDIA ARACELY	48003029	LAMBAYEQUE	988620871
175	15/07/2016	CUSTODIO	PARRAGUEZ	CARLOS HUMBERTO	40031363	PUEBLO NUEVO	952054317
176	13/04/2016	DAVILA	SIRLOPU	JHON ALEXANDER	72532301	LA VICTORIA	990798937
177	14/07/2016	DAVILA	CADENILLAS DE CHIRINOS	ROSANA	16670752	JOSE LEONARDO ORTIZ	969418107
178	26/07/2016	DAVILA	SAMAME	JOSE NICANOR	16470072	LA VICTORIA	507019
179	31/07/2016	DAVILA	CALLE	VERONICA JHERALDINE	47967709	JOSE LEONARDO ORTIZ	938924034
180	11/02/2016	DE LA CRUZ	PIZARRO	MILEYDI NOEMI	47338451	CHICLAYO	944488326
181	12/03/2016	DE LA CRUZ	ZAPATA	VERONICA DEL PILAR	76630733	LAMBAYEQUE	513768
182	26/08/2016	DE LA CRUZ	SANCHEZ	EMILIA	43449770	ETEN PUERTO	933795444
183	31/08/2016	DE LA CRUZ	DIAZ	MARILYN CELESTE	42423659	PACORA	966085769
184	20/07/2016	DELGADO	AZABACHE	MARIA ESTELA	16709976	POMALCA	938820057
185	27/07/2016	DELGADO	SEGURA	OLGA	10207517	LA VICTORIA	314806
186	24/08/2016	DELGADO	TORRES	FREDY ANTONIO	17609980	PIMENTEL	942819192
187	13/02/2016	DIAZ	ARANA	RODRIGO SEBASTIAN	77665323	CHICLAYO	957250315
188	21/03/2016	DIAZ	QUILICHE	GUILLERY ANABEL	71538278	JOSE LEONARDO ORTIZ	943908379
189	18/07/2016	DIAZ	VASQUEZ	ERMECEDES	43302683	JOSE LEONARDO ORTIZ	996164351
190	26/07/2016	DIAZ	RAMOS	EDINSON EUGENIO	45223144	PICSI	998563915
191	29/07/2016	DIAZ	SIGUEÑAS	BERTHA	16660145	LA VICTORIA	958595627
192	29/08/2016	DIAZ	PARINANGO	OLGA	40034521	JOSE LEONARDO ORTIZ	949798697
193	16/03/2016	DIEZ	SAMAME	MARIA DE LOS ANGELES	47592511	CHICLAYO	970876399
194	13/04/2016	DOMINGUEZ	PEÑA	GLADIS MARIBEL	45509554	JOSE LEONARDO ORTIZ	979567169
195	11/08/2016	DURAND	SANTAMARIA	LAURA MARIBEL	42571880	FERREÑAFE	954087241
196	14/08/2016	DURAND	ZAPATA	CESAR AUGUSTO	17447708	FERREÑAFE	968537012
197	15/04/2016	ENRIQUEZ	CHINCHAY	ANTONY LEONEL	47577358	CHICLAYO	980106601
198	30/03/2016	ESCRIBANO	CONDOR	FLOR DE MARIA	45687242	FERREÑAFE	952555458
199	10/02/2016	ESPINOZA	LA ROSA	EDINSON YOEL	77342844	CHICLAYO	943059006
200	30/03/2016	ESPINOZA	CALDAS	LORENA NOEMI	44049371	JOSE LEONARDO ORTIZ	964801414
201	26/07/2016	ESPINOZA	FARRO	ALICIA	17438596	PUEBLO NUEVO	932928219
202	25/07/2016	ESQUEN	PEREZ	MIGUEL ANGEL	72314655	LA VICTORIA	983944785
203	25/02/2016	FACHO	BANCES	KARINA TATIANA	43776226	JOSE LEONARDO ORTIZ	956511500
204	15/04/2016	FALEN	QUIROZ	PATRICIA ANGELICA	42496256	LA VICTORIA	973469359
205	11/03/2016	FALLA	NAVARRETE	HAROLD GUNTHER	72121675	CHICLAYO	956977685
206	26/07/2016	FARROÑAN	JURUPE	OSCAR ALBERTO	17446483	PUEBLO NUEVO	954391124
207	06/08/2016	FARROÑAN	GASTELO	MARIA MARLENE	16675831	CHICLAYO	945103670
208	24/08/2016	FARROÑAY	SAAVEDRA	HENRY	77143065	PIMENTEL	948691849
209	16/02/2016	FEJOO	DIAZ	LUIS FELIPE	74820099	CHICLAYO	973001506
210	16/02/2016	FERNANDEZ	AGAPITO	LEILIS MABEL	46882480	MONSEFU	980812497
211	04/04/2016	FERNANDEZ	GARCIA	MAYRA	48073526	CHICLAYO	978069798
212	17/07/2016	FERNANDEZ	FERNANDEZ	CARMEN SUSANA	16766253	LA VICTORIA	952018662
213	19/07/2016	FERNANDEZ	GONZALES	MAIRA SOLEDAD	16737685	LA VICTORIA	978328914
214	22/07/2016	FERNANDEZ	LAZARO	JORGE ALBERTO	42491906	FERREÑAFE	976200856
215	01/08/2016	FERNANDEZ	SILVA	MARIA EULISA	27715193	CHICLAYO	957543716
216	21/07/2016	FERRE	VELASQUEZ	JORGE FABRIZIO	44983092	CHICLAYO	470252
217	07/03/2016	FLORES	CAJO	KEYLA MERLY	47915008	CHICLAYO	942157978

N°	Fecha de incorporación al proyecto	Apellido Paterno	Apellido Materno	Nombres	N° DNI	Distrito	Teléfono
218	07/03/2016	FLORES	SAMPEN	LETICIA MARITZA	41216954	CHICLAYO	979691610
219	04/04/2016	FLORES	CUSMA	ESTHER	70842659	CHICLAYO	931563606
220	19/07/2016	FLORES	ARAUJO	LUIS ORLANDO	16731209	JOSE LEONARDO ORTIZ	995072417
221	26/07/2016	FLORES	LAURIANO	JULIA	44349377	PUEBLO NUEVO	968182947
222	28/07/2016	FLORES	NUÑEZ	ORLANDO	16803550	CHICLAYO	942262414
223	29/07/2016	FLORES	GARCIA	GLORIA MARIA	16615219	LA VICTORIA	937579872
224	27/07/2016	GALLARDO	CIEZA	ZULEMA	41100833	PATAPO	966874682
225	04/04/2016	GELACIO	JUAREZ	JHONY EDUARDO	71711825	CHICLAYO	978829222
226	09/02/2016	GIL	CUBAS	MARISOL YASELY	75650977	JOSE LEONARDO ORTIZ	945363337
227	25/02/2016	GIL	CUEVA	YOEL GUSTAVO	46845238	LA VICTORIA	952303740
228	07/03/2016	GIL	ARAUJO	IRVIN KEVIN	71330136	CHICLAYO	999580007
229	16/07/2016	GIL	GOMEZ	DANIA JANETH	16796549	CHICLAYO	986941431
230	23/03/2016	GIRON	PACHECO	MARIELA ANGELICA	47557884	LAMBAYEQUE	284905
231	02/03/2016	GOMEZ	CUSIATADO	FREDY	45693686	LAMBAYEQUE	283308
232	16/07/2016	GOMEZ	SILVA	MARLENE DEL PILAR	16659090	CHICLAYO	978415059
233	01/08/2016	GOMEZ	VALENZUELA	URIEL	80655099	LA VICTORIA	988507692
234	06/03/2016	GONZALES	SIGNOL	LUCIO ARMANDO	48014505	MONSEFU	934486226
235	15/07/2016	GONZALES	BARBOZA	JOSE ANTONIO	16661857	LA VICTORIA	979666276
236	18/07/2016	GONZALES	FIGUEROA	JOSE AUGUSTO	17639313	FERREÑAFE	937573532
237	30/07/2016	GONZALES	GUERRERO	GINA GUADALUPE	47403915	JOSE LEONARDO ORTIZ	946526257
238	21/03/2016	GORDILLO	UCHOFEN	MERY ALBERTO	16601074	SANTA ROSA	933961368
239	29/07/2016	GUAMURO	HUAMAN	DIANA YESENIA	16725851	CHICLAYO	949833538
240	16/03/2016	GUERRERO	EYZAGUIRRE	MARIANNE LINDSAY	73761337	CHICLAYO	281946
241	23/02/2016	GUEVARA	MIL	RICARDO ALONSO	46202730	CHICLAYO	969590008
242	22/03/2016	GUEVARA	MORI	MILITZA	76544795	LAMBAYEQUE	945320000
243	20/07/2016	GUILLERMO	HUAMAN	FREDY RONALD	17639187	FERREÑAFE	971196400
244	28/07/2016	GUTIERREZ	PASTOR	JOSE HILARIO	18986541	FERREÑAFE	948525533
245	29/08/2016	HEREDIA	DAVILA	PATRICK LEWIS	72814392	COCHABAMBA	939665541
246	02/08/2016	HERNANDEZ	CABANILLAS	GEILER AURORA	40935385	LA VICTORIA	945295843
247	14/07/2016	HERRERA	ALFARO	EUGENIO FERNANDO	16779185	JOSE LEONARDO ORTIZ	995987330
248	31/07/2016	HIGINIO	SEGURA	JOSE ENRIQUE	16520887	ETEN PUERTO	930831280
249	04/04/2016	HOYOS	REGALADO	ALEX IVAN	46500253	JOSE LEONARDO ORTIZ	996228485
250	20/07/2016	HUACCHILLO	LLACSAHUANGA	SANTOS	03133123	LA VICTORIA	979617558
251	16/02/2016	HUAMAN	ELERA	DANTE PAUL	48753265	LA VICTORIA	965900152
252	01/04/2016	HUAMAN	VELA	JEANPIERRE ANGEL	47967760	JOSE LEONARDO ORTIZ	975608268
253	16/07/2016	HUAMAN	CALLE	SANTOS	02836264	CHICLAYO	973341653
254	06/08/2016	HUAMAN	LLAGUENTO	VICTOR ANTONIO	17434190	FERREÑAFE	958680739
255	04/08/2016	HUAMANTA	ROJAS	MARIELA YAEL	43224366	CHICLAYO	949899214
256	24/08/2016	HUANCA	DIAZ	JOSE GILMER	48337328	JOSE LEONARDO ORTIZ	
257	01/04/2016	HUANCARUNA	FERNANDEZ	SEGUNDO ELVIS	47975138	JOSE LEONARDO ORTIZ	984983637
258	16/07/2016	HUERTAS	DIAZ	INA DEYSI	40796129	JOSE LEONARDO ORTIZ	956636015
259	22/07/2016	IDROGO	GONZALEZ	JUAN CARLOS	44428188	CHICLAYO	979530011
260	31/03/2016	INGA	LLONTOP	YACKELINE ELIZABETH	75143506	FERREÑAFE	972960087
261	14/02/2016	INOSTROZA	CAMPOS	HANMERLYN NICK	77668953	JOSE LEONARDO ORTIZ	964952564
262	02/08/2016	INOSTROZA	VILLALOBOS	ALEX MARIN	48785908	JOSE LEONARDO ORTIZ	984300568
263	22/03/2016	IPANAQUE	TORRES	WILMER	40984948	LAMBAYEQUE	979185250
264	19/07/2016	IRIGOIN	GALVEZ	NEYSER	42048398	LAMBAYEQUE	942657785
265	11/03/2016	IZAGA	ALTAMIRANO	KEVIN RUBEN	47633307	CHICLAYO	945627889
266	11/04/2016	JAIME	UGAZ	ZOILA EDITH	41998577	LA VICTORIA	950694313
267	18/02/2016	JANAMPA	MIJAHUANGA	JUAN CARLOS	70211507	CHICLAYO	971517951
268	15/07/2016	JIMENEZ	DIAZ	ROSARIO DEL PILAR	42498109	JOSE LEONARDO ORTIZ	965743894
269	16/07/2016	JIMENEZ	PARDO	MARIA ISABEL	16654678	CHICLAYO	975799131
270	28/07/2016	JUAREZ	YOVERA	TERESA	17427349	PUEBLO NUEVO	977292918
271	28/07/2016	JUAREZ	MORALES	LUIS ESTALIN	17452483	FERREÑAFE	995244080
272	29/07/2016	JULCA	ASENJO	JOSE CARLOS	48229810	REQUE	945251001
273	07/03/2016	LARIOS	FIESTAS	YESENIA PAOLA	45764181	CHICLAYO	937533908

N°	Fecha de incorporación al proyecto	Apellido Paterno	Apellido Materno	Nombres	N° DNI	Distrito	Teléfono
274	09/03/2016	LARIOS	ZAMORA	JOSE ALEJANDRO	46153023	LA VICTORIA	942995544
275	01/08/2016	LEON	ESPINO	MARGARITA VERONIKA	17434214	FERREÑAFE	979925079
276	24/08/2016	LEYVA	SOPLA	JUANA ROSMERY	45121177	CHICLAYO	990345835
277	12/03/2016	LLACSAHUANGA	VILLALTA	JIMMY	42605975	CHICLAYO	988909110
278	16/07/2016	LLAGUENTO	CAJO	MARTHA MARISA	17415301	FERREÑAFE	988192342
279	13/02/2016	LLANOS	PERALTA	RONAL	45888809	LA VICTORIA	966250439
280	27/07/2016	LLANOS	ESCRIBANO	OSWALDO	17432126	FERREÑAFE	979450476
281	11/04/2016	LLATAS	BERRU	LIVINS JOREL	72095735	CHICLAYO	990448282
282	21/03/2016	LLONTOP	ABAD	JORGE ANTONIO	46519758	CHICLAYO	954953951
283	18/07/2016	LLONTOP	HUAMAN	FERNANDO JOEL	42464477	CHICLAYO	949579987
284	31/07/2016	LLONTOP	PAIS	JAVIER ENRIQUE	42469585	CHICLAYO	948764389
285	31/07/2016	LLONTOP	MECHAN	MARIA RAQUEL	76292180	MONSEFU	930286596
286	08/08/2016	LLONTOP	ALARCON	SEGUNDO SANTIAGO	16726342	JOSE LEONARDO ORTIZ	964542940
287	13/02/2016	LLUEN	PRECIADO	ANGELO JUNIOR	46185307	CHICLAYO	942841881
288	23/02/2016	LLUNCOR	PACHERREZ	MIGUEL ANGEL	48547593	REQUE	985728467
289	20/07/2016	LLUNCOR	TERRONES	MARIA SUSANA	16676065	LA VICTORIA	957555931
290	16/03/2016	LOPEZ	DIAZ	KEVIN JUNIOR	75008979	CHICLAYO	978776214
291	11/04/2016	LOPEZ	LOPEZ	MARIYA YAQUELY	72226356	LA VICTORIA	920060952
292	26/07/2016	LOPEZ	PEREZ	FANY YANET	40684046	CHICLAYO	957833297
293	09/02/2016	LOZANO	ROJAS	GLORIA MARIA	72175725	LA VICTORIA	943842596
294	14/02/2016	LOZANO	ROJAS	ROGER EDSON	43668888	LAMBAYEQUE	652901
295	16/02/2016	LOZANO	RAMIREZ	FRANK YOBER	44556541	JOSE LEONARDO ORTIZ	934568669
296	23/02/2016	LOZANO	ALARCON	ROBERTO MANUEL	72693577	CHICLAYO	931585536
297	02/08/2016	LOZANO	CUEVA	ARACELIT EDITH	48125069	LA VICTORIA	939666566
298	11/02/2016	LUDEÑA	RUFASTO	FREDDY JEAN	47845897	LA VICTORIA	999651173
299	12/03/2016	LULICHAC	JULCA	ESMERALDA DONICIA	75553416	LAMBAYEQUE	932929013
300	11/08/2016	MANAY	SUMARIA	GELDER AUGUSTO	45094878	CHICLAYO	931518004
301	18/02/2016	MANAYAY	MENDOZA	FELIPE	48431838	FERREÑAFE	961829070
302	14/07/2016	MANAYAY	TENORIO	ESTEBAN	43498517	JOSE LEONARDO ORTIZ	973815495
303	20/07/2016	MANAYAY	CESPEDES	LUCIA	17434091	FERREÑAFE	975946906
304	26/07/2016	MANAYAY	LUCERO	LUCIO	17410432	FERREÑAFE	947684401
305	26/07/2016	MANAYAY	LEYVA	JESUS CATALINA	17446679	PUEBLO NUEVO	951900887
306	25/08/2016	MANSILLA	CAPITAN	JOSE WILLIAM	17430065	FERREÑAFE	985838082
307	20/07/2016	MARCELO	PUPUCHE	GLORIA	16438598	CHICLAYO	980032862
308	13/03/2016	MARCHAN	BEDRIÑANA	JAIME ANDERSON	45086150	LAMBAYEQUE	945626416
309	11/03/2016	MARIN	DIAZ	ZULEMA DEL ROCIO	42607404	LAMBAYEQUE	978999132
310	17/08/2016	MARIN	MARTINEZ	GUSTAVO ALEXANDER	40639155	CHICLAYO	
311	24/08/2016	MARTINEZ	EFIO	GERMAN	16521328	JOSE LEONARDO ORTIZ	979526909
312	14/02/2016	MATUTE	ARROYO	CARLO SEBASTIAN	76655908	CHICLAYO	948330578
313	20/07/2016	MAURO	MORALES	LUISA CECILIA	45846457	FERREÑAFE	945748075
314	28/07/2016	MAYANGA	GARCIA	WALTER MARCIAL	48673476	CHICLAYO	971560120
315	20/07/2016	MECHAN	CHUYE	JUAN CRISTIAN	42241971	CHICLAYO	942413427
316	23/02/2016	MEJIAS	PALACIOS	JUNIOR ALEXANDER	74928088	LA VICTORIA	992490090
317	18/07/2016	MELENDEZ	RENGIFO	VICTOR	46859784	CHICLAYO	955123269
318	08/08/2016	MENDEZ	DIAZ	FREDY ANTONIO	41755537	CHICLAYO	943304021
319	16/02/2016	MENDO	AGUIRRE	SHARON ROSSMERY	47487202	CHICLAYO	940222402
320	12/02/2016	MENDOZA	ARICA	DANIEL ALBERTO	72327528	CHICLAYO	976667025
321	04/04/2016	MENDOZA	GARCIA	LUCAS BENEL	48244421	CHICLAYO	948106878
322	20/07/2016	MENDOZA	MORALES	ROXANA DEL PILAR	17430517	FERREÑAFE	978857500
323	25/07/2016	MENDOZA	CORDOVA	YOHAIIRA DEL MILAGRO	71705909	ETEN PUERTO	945925595
324	27/07/2016	MENDOZA	HIERRO	GUILLERMO JUAN	44051088	JOSE LEONARDO ORTIZ	947687434
325	25/07/2016	MERA	VASQUEZ	LESSLY VERONICA	76502978	CHICLAYO	999426949
326	14/07/2016	MERINO	TIMOTEO	ANDERSON	16787989	CHICLAYO	937736819
327	29/07/2016	MERINO	ALVA	EFRAIN	16707910	PICSI	979857537
328	26/08/2016	MESONES	SANDOVAL	JUAN	17435413	FERREÑAFE	938564306

N°	Fecha de incorporación al proyecto	Apellido Paterno	Apellido Materno	Nombres	N° DNI	Distrito	Teléfono
329	28/07/2016	MINGUILLO	BAQUEDANO	ERICK WILMER	80542911	FERREÑAFE	978192962
330	31/07/2016	MIÑAN	YERREN	GERARDO ROMAN	74157055	LA VICTORIA	972045305
331	31/03/2016	MIÑOPE	SECLÉN	CARLOS JAVIER	47404356	CHICLAYO	931734685
332	25/08/2016	MOCARRO	SOTO	DARINKA VANESSA	41010068	JOSE LEONARDO ORTIZ	948157880
333	09/02/2016	MOGOLLON	GARCIA	CARMEN REYNA	40717767	JOSE LEONARDO ORTIZ	968037090
334	13/04/2016	MOLINA	QUISPE	ROSELI NATALI	46707026	CHICLAYO	977625627
335	17/07/2016	MONCADA	MORENO	MARIA ELIZABETH	16626315	CHICLAYO	990250436
336	11/04/2016	MONDRAGON	FERNANDEZ	ELVA	48438595	LA VICTORIA	949996569
337	18/07/2016	MONJA	VENTURA	LINDAURA	40294753	CHICLAYO	976018037
338	04/04/2016	MONTALVO	ORTIZ	CYNTHIA VICTORIA	47046940	CHICLAYO	966592424
339	24/08/2016	MONTALVO	MONTAÑO	MARLENI	16403551	CHICLAYO	
340	23/02/2016	MONTAÑO	PIZARRO	VALENTIN ANDREE	74168765	FERREÑAFE	456243
341	01/08/2016	MONTEJO	SERNAQUE	MANUEL OSWALDO	40108264	PUEBLO NUEVO	966143142
342	20/07/2016	MONTENEGRO	COICO	MARIA OFELIA	16708653	POMALCA	978027151
343	26/07/2016	MONTENEGRO	PILCO	OLGA	44122554	CHICLAYO	976832170
344	04/08/2016	MONTENEGRO	BACA	ZOILA ANGELICA	40020951	CHICLAYO	978478551
345	30/03/2016	MONTES	RAMOS	KUSI DEL PILAR	46787788	CHICLAYO	951698024
346	25/02/2016	MORALES	RODRIGUEZ	NEISER KIKE	45265792	LA VICTORIA	978168089
347	29/07/2016	MORALES	RUIZ	LUIS ALBERTO	17409097	FERREÑAFE	979204341
348	14/08/2016	MORALES	FLORES	BLANCA LUZ	17436449	FERREÑAFE	955513458
349	25/08/2016	MORALES	ZEÑA	BRYNNER DANNY	45235140	FERREÑAFE	998796924
350	18/08/2016	MORE	SILVA	ROSA	17414639	FERREÑAFE	979029245
351	15/07/2016	MORI	CHERO	JULIO HUMBERTO	43391230	LAMBAYEQUE	946821574
352	17/07/2016	MORI	MANAYAY	LOURDES EUFEMIA	72431535	FERREÑAFE	975946953
353	16/02/2016	MUGUERZA	FARFAN	RICARDO HUMBERTO	70430835	CHICLAYO	955647682
354	30/03/2016	MUÑOZ	GUEVARA	JUAN FRANCISCO	16663777	CHICLAYO	979079595
355	31/07/2016	MUÑOZ	SILVA	MYCOL JHOMSON	74952742	JOSE LEONARDO ORTIZ	930971684
356	11/08/2016	MUÑOZ	CHAVEZ	JHON STALIN	44397041	LA VICTORIA	939789843
357	28/07/2016	MURGA	VASQUEZ	BERTHA LUZ	17408203	FERREÑAFE	979828187
358	07/03/2016	MUSAYON	VELASQUEZ	LUIS ANGEL	46062774	LAMBAYEQUE	945815556
359	17/07/2016	NAQUICHE	FLORES	SEGUNDO CARLOS	43963722	CHICLAYO	948858058
360	20/07/2016	NAQUICHE	PRADO	CESAR	16764785	CHICLAYO	976773210
361	01/08/2016	NAVAL	DIAZ	ELIZABETH	16631026	JOSE LEONARDO ORTIZ	975938890
362	09/08/2016	NAVARRO	TORRES	ELMER	43820594	CHICLAYO	950514415
363	08/08/2016	NECIOSUP	PIZARRO	ANTONIO ISAIAS	17454805	FERREÑAFE	974878478
364	14/07/2016	NEIRA	PURIHUAMAN	FRANK	73479730	CHICLAYO	942993451
365	18/07/2016	NEIRA	PURIHUAMAN	NOEMI	43096851	CHICLAYO	959965234
366	06/03/2016	NEPO	CUSTODIO	MARIA INÉS	48038797	MONSEFU	959043140
367	20/07/2016	NEVADO	FRIAS	LILI MERCEDES	16711562	TUMAN	969457142
368	29/07/2016	NIÑO	VILCHEZ	ONASIS WILFREDO	17449515	PUEBLO NUEVO	978901292
369	18/02/2016	NIQUEN	LUDEÑA	KATHERIN MARIELA	47833210	LAMBAYEQUE	952563087
370	26/08/2016	NIQUEN	ORELLANO	ADRIAN	43639863	FERREÑAFE	986671092
371	29/07/2016	NUNTON	CHAFLOQUE	ZULEMA MARIA	16518691	ETEN	315444
372	16/07/2016	NUÑEZ	BANCES	YOURS KEVIN	48453836	CHICLAYO	978041636
373	29/07/2016	ÑANEZ	MOSTACERO	GLENY JOVANY	16759333	LA VICTORIA	98885605
374	02/08/2016	ÑANEZ	DELGADO	CESAR JHONATAN	46304320	CHICLAYO	966193934
375	31/07/2016	OCHOA	REA	MERCEDES JANET	72558420	LA VICTORIA	952675040
376	11/02/2016	OJEDA	ALVARADO	KEVIN	47859849	CHICLAYO	943220140
377	18/07/2016	OJEDA	DELGADO	LOURDES MARIBEL	16701417	LA VICTORIA	945414008
378	20/07/2016	OLIVA	MANCILLA	LUZ MARINA	44560288	PICSI	943497807
379	21/07/2016	OLIVARES	GARAY	DORIS GRICELDA	16701141	CHICLAYO	978062322
380	09/02/2016	OLIVERA	CONSTATINO	LEIDY NOEMI	47735917	JOSE LEONARDO ORTIZ	957922023
381	07/03/2016	OLIVERA	SANTA CRUZ	KELVIN ALDAIR	77245650	CHICLAYO	270435
382	28/07/2016	OLIVERA	DAVILA	ROSÁ ELIZABETH	16617328	LA VICTORIA	943492649
383	19/07/2016	OLIVOS	CUEVA	GLORIA DEL SOCORRO	42696341	TUMAN	997371602
384	20/07/2016	OLIVOS	ENRIQUEZ	LIZET KATHERINE	45671436	REQUE	979227645

N°	Fecha de incorporación al proyecto	Apellido Paterno	Apellido Materno	Nombres	N° DNI	Distrito	Teléfono
385	14/08/2016	ORDERIQUE	PISFIL	DELIA ORFELINDA	44177577	CHICLAYO	968514298
386	11/02/2016	OROSCO	PORTOCARRERO	YOJANITA	46734556	LA VICTORIA	969190339
387	29/07/2016	ORTEGA	CABEZA	LUZ ANTONIETA	16422557	CHICLAYO	937510299
388	14/02/2016	ORTIZ	ESQUERRE	FELIX VICTOR	16715036	CHICLAYO	979327966
389	25/02/2016	ORTIZ	FLORES	EDWAR FRANKLIN	42947913	LA VICTORIA	948270851
390	22/03/2016	ORTIZ	TERAN	ELSA ROSMERY	41813072	CHICLAYO	945018644
391	24/08/2016	ORTIZ	BARDALES	ANDERLY EDUARDO	77687147	JOSE LEONARDO ORTIZ	
392	04/08/2016	PABLO	CABRERA	EDITA LEONOR	18836372	CHICLAYO	968919640
393	14/02/2016	PACHERRES	PAREDES	VICTORIA ELIZABETH	40916262	CHICLAYO	978892517
394	09/03/2016	PALACIOS	FERNANDEZ	CHRISTIAN MIGUEL	72327765	LAMBAYEQUE	970937442
395	19/07/2016	PANTA	SARANGO	EDDY	41993456	CHICLAYO	945091115
396	22/07/2016	PANTA	NIQUEN	CARLOS ALBERTO	47010400	FERREÑAFE	990196554
397	12/03/2016	PANTOJA	SANCHEZ	CRISTIAN HUMBERTO	76958185	CHICLAYO	976099018
398	01/08/2016	PARDO	RIVERA	LUDY FANI	16683884	CHICLAYO	970188112
399	21/03/2016	PASAPERA	RAMOS	MARCOS ALCIDES	41261319	CHICLAYO	964952785
400	15/08/2016	PAZ	SIALER	LEDY RUTH	16520755	ETEN PUERTO	942088125
401	29/08/2016	PERALES	PIZARRO	PASCUAL JULIO	19239764	JOSE LEONARDO ORTIZ	979957978
402	04/03/2016	PERCIAL	CARLOS	MANUELA ELEODORA	10542718	CHICLAYO	942157978
403	10/02/2016	PEREZ	CALVAY	KELLY JANET	42522506	JOSE LEONARDO ORTIZ	952543137
404	16/03/2016	PEREZ	CORTEZ	YOCELIN LEONELA	74649455	CHICLAYO	949658312
405	01/04/2016	PEREZ	ARAUJO	LUIS MIGUEL	48558093	CHICLAYO	942190267
406	16/07/2016	PEREZ	CHOZO	ROSA AMELIA	16439086	CHICLAYO	979401247
407	20/07/2016	PEREZ	PALOMINO	JOSE DARWING	44462409	LA VICTORIA	999427188
408	21/07/2016	PEREZ	CASTILLO	ROBERTO CARLOS	80617635	LA VICTORIA	920058684
409	31/08/2016	PEREZ	MARRUFO	FREDEGUNDO	16670338	JOSE LEONARDO ORTIZ	975713233
410	14/07/2016	PINILLOS	GARCIA	JULIANA KARIN	45999359	CHICLAYO	995676548
411	14/07/2016	PINILLOS	GARCIA	MARCO ANTONIO	80443840	CHICLAYO	969481676
412	16/03/2016	PISCO	DETT	SANDY ESTHER	47305497	CHICLAYO	965689385
413	18/08/2016	PISCO	VASQUEZ	SARA RUTH	80686218	CHICLAYO	949834996
414	17/07/2016	PISCOYA	DE FLORES	MARICELA MAGALY	17639083	FERREÑAFE	954879475
415	26/07/2016	PISCOYA	MARCELO	MARLENE	17448251	FERREÑAFE	969144334
416	29/08/2016	PISCOYA	SECLÉN	JANNET EDITH	44428310	CHICLAYO	947492771
417	31/08/2016	PISCOYA	MORALES	MARIA GLADYS	43984351	FERREÑAFE	998796924
418	31/03/2016	PISFIL	SANCHEZ	ELSA MEDALY	48248282	MONSEFU	985724228
419	21/08/2016	PIZARRO	BALDERA	JOSE	16521500	JOSE LEONARDO ORTIZ	998908626
420	24/08/2016	POLO	VILLALOBOS	DENNIS ISIDORO	41661373	CHICLAYO	939370400
421	11/08/2016	PORTILLAS	GUERRERO DE CASTRO	ROSA TERESA	16676058	LA VICTORIA	979456695
422	01/04/2016	POZADA	GUZMAN	BRYAN FRANCO	72230137	PIMENTEL	971868548
423	12/08/2016	PRADA	LAMADRID	JIMMY RICHARD	42021030	FERREÑAFE	983964945
424	25/08/2016	PUPUCHE	PUPUCHE	MARIA JULIANA	17592540	PIMENTEL	931322743
425	26/08/2016	PUSE	PUPUCHE	LESLEY BRISET	76790295	PIMENTEL	970204101
426	11/03/2016	QUIROZ	PAZ	BILLY SEGUNDO	70823808	LA VICTORIA	973309839
427	15/08/2016	QUIROZ	MORALES	MARITZA MADELEYNE	80309539	FERREÑAFE	945888792
428	29/08/2016	QUIROZ	ROJAS	YLDEFONZO JHONNY	43768792	CHICLAYO	943213158
429	25/08/2016	QUISPE	SAAVEDRA	LITA	16683614	CHICLAYO	961979841
430	26/07/2016	RACCHUMI	VALDIVIESO	JUAN HECTOR	45634170	FERREÑAFE	949536583
431	28/07/2016	RACCHUMI	HUAMAN	ISABEL DEL ROSARIO	17433015	FERREÑAFE	962865834
432	18/08/2016	RACCHUMI	SECLÉN	MARIA DE LOURDES	17431449	FERREÑAFE	938754799
433	09/02/2016	RAMIREZ	GALVEZ	ELVIS FARY	47517572	CHICLAYO	964565593
434	23/02/2016	RAMIREZ	VASQUEZ	RICHARD ANDERSON	48762616	JOSE LEONARDO ORTIZ	990892521
435	22/07/2016	RAMIREZ	SOBRINO	JULIO JOSE	41278284	SANTIAGO DE SURCO	988671345
436	28/07/2016	RAMIREZ	CIEZA	FLOR YOVANA	48350163	LA VICTORIA	957994508
437	19/08/2016	RAMIREZ	GUERRERO	BERTHA	47095752	CHICLAYO	976621897
438	30/03/2016	RAMOS	QUISPE	ZARELA NOEMI	47941687	LA VICTORIA	968174637
439	22/07/2016	RAMOS	HERNANDEZ	MARCO ANTONIO	16567482	LA VICTORIA	945524071
440	14/08/2016	RAMOS	INCIO	HERNAN	44548256	CHICLAYO	979699922

N°	Fecha de incorporación al proyecto	Apellido Paterno	Apellido Materno	Nombres	N° DNI	Distrito	Teléfono
441	29/08/2016	RAMOS	GARCIA	TITO ALFREDO	48214085	LA VICTORIA	993019116
442	01/08/2016	REA	GUILLEN	FABIOLA MONICA	16503414	CHICLAYO	980035689
443	28/07/2016	RELAIZA	CESPEDES	ELSA MARIA	17427184	FERREÑAFE	979848094
444	28/08/2016	RELAIZA	FLORES	NUBIA NINETT	16704992	JOSE LEONARDO ORTIZ	978023207
445	18/07/2016	RELAYZA	FLORES	PALMENIA IVEETT	16672771	JOSE LEONARDO ORTIZ	945306141
446	01/04/2016	RENGIFO	ROMERO	JORGE FREDI	47076574	POMALCA	982301966
447	30/07/2016	REQUE	GUZMAN	MARIA MERCEDES	16518547	ETEN	456005
448	01/08/2016	REQUEJO	CARRANZA	DAVID LOYOLA	16409075	CHICLAYO	944676622
449	12/02/2016	REYES	DE LA CRUZ	LAZARO	16521388	JOSE LEONARDO ORTIZ	978941355
450	13/02/2016	REYES	SALINAS	HUGO HERNAN	44360113	CHICLAYO	983733185
451	15/04/2016	REYES	PEREZ	MAYRA SUSETY	47612769	CHICLAYO	944670678
452	17/07/2016	REYES	PERALTA	ANGELICA YOVANI	45217831	JOSE LEONARDO ORTIZ	221690
453	28/07/2016	REYES	CESPEDES	WALTER	48284871	LA VICTORIA	971003833
454	29/07/2016	REYES	LOPEZ	GUILLERMO MARTIN	16419860	CHICLAYO	949809252
455	29/07/2016	REYES	MARTINEZ	GABRIEL ARMANDO	40657766	LAMBAYEQUE	981648227
456	24/08/2016	REYES	MANAYAY	JOSEFA	80251013	JOSE LEONARDO ORTIZ	920237632
457	24/08/2016	REYES	VELASQUEZ	GLORIA YRIS	16726141	LA VICTORIA	990079998
458	23/02/2016	RIMARACHIN	MIÑOPE DE RIOS	CYERLIS ROSA	43745682	TUMAN	956857339
459	24/08/2016	RINZA	DE SANTOS	ROSANA	17452631	FERREÑAFE	985131998
460	14/08/2016	RIOJA	DIAZ	ROSA ELENA	16582096	PICSI	956262577
461	19/07/2016	RIOS	ANDONAIRE	JUAN JOSE	16640042	POMALCA	998889127
462	25/07/2016	RISCO	MORENO	RENE ALEXANDER	41704471	CHICLAYO	943348595
463	18/07/2016	RIVASPLATA	SALAZAR	WALDIR	43531251	CHICLAYO	995900559
464	14/07/2016	RIVERA	GARAY	JANETH MAGALY	16710947	PIMENTEL	988415327
465	18/08/2016	RIVERA	RAMIREZ	ERNAN	45833300	CHICLAYO	971321230
466	20/07/2016	RIVEROS	PRADA	JHONY NILTON	16721319	CHICLAYO	967913041
467	10/02/2016	RODRIGUEZ	CANALES	KELLY MILUSKA	48594105	CHICLAYO	943175794
468	26/07/2016	RODRIGUEZ	AGUIRRE	KARINA YOLANDA	16689640	CHICLAYO	945696470
469	15/08/2016	RODRIGUEZ	TUANAMA	NORMA INES	43479315	CHICLAYO	949654549
470	09/02/2016	ROJAS	FRIAS	JUAN CARLOS	42142253	PIMENTEL	973396631
471	14/08/2016	ROJAS	SAMAME	PERCY ANTONIO	80641307	CHICLAYO	996818513
472	29/08/2016	ROJAS	QUICHCA	ORLANDINA	28315737	CHICLAYO	979006762
473	26/08/2016	ROQUE	LOPEZ	ALEJANDRO	33672808	JOSE LEONARDO ORTIZ	965062649
474	23/02/2016	RUIZ	VERA	JOSE ENRIQUE	47453537	LA VICTORIA	940218571
475	23/02/2016	RUIZ	CARRANZA	MARIA JULIANA	74378381	CHICLAYO	991470721
476	16/03/2016	RUIZ	PARIONA	DOTTYLA DANITZA	72655994	CHICLAYO	210470
477	16/03/2016	RUIZ	MOGOLLON	RUSBY YANETH	77492890	CHICLAYO	949015337
478	27/07/2016	RUIZ	PINGO	EDGAR ALAN	44376452	CHICLAYO	996666264
479	03/08/2016	RUIZ	BRAVO	ESTEFANIA TAHYS	47946155	LA VICTORIA	949596456
480	24/08/2016	RUIZ	QUESQUEN	DARWIN TAYLOR	46746865	CHICLAYO	978259115
481	26/08/2016	RUIZ	PAZ	JHON LENON	47706598	ETEN PUERTO	982414948
482	02/03/2016	SAAVEDRA	SALVADOR	IORELLA FERNANDA	73595197	CHICLAYO	995467486
483	12/03/2016	SAAVEDRA	SALCEDO	JOSE ALEJANDRO	47576316	LAMBAYEQUE	971705245
484	12/03/2016	SAAVEDRA	MONTALVO	ROMY ALEXANDRA	74879142	LAMBAYEQUE	971705245
485	16/03/2016	SAAVEDRA	CASTILLO	ALEX LEODAN	46081608	CHICLAYO	998615018
486	20/07/2016	SAAVEDRA	OROZCO	ARMANDO	03124220	CHICLAYO	990233988
487	14/08/2016	SAAVEDRA	CHAVEZ	WILMER	16607442	CHICLAYO	979310322
488	24/08/2016	SABA	GONZALES	SILVERIO LUCAS	80351877	CHICLAYO	972501915
489	18/08/2016	SALAZAR	TORRES	JHON MARCOS	47179312	CHICLAYO	969556650
490	19/08/2016	SALAZAR	FERNANDEZ	CELIA	40152153	CHICLAYO	939070348
491	26/08/2016	SALAZAR	GUERRERO	GEYNER ALFONSO	48184743	JOSE LEONARDO ORTIZ	951481686
492	14/02/2016	SALDAÑA	MEZA	DEYCI	76331790	CHICLAYO	962912934
493	14/02/2016	SALDAÑA	SANTA CRUZ	JULIO DAVID	74501468	LA VICTORIA	995631639
494	20/07/2016	SALDAÑA	TERAN	ARTURO LUIS ANDRES	46546864	LA VICTORIA	943866630
495	24/08/2016	SALVO	MENDOZA	SELENE MASSIEL	41708226	CHICLAYO	956598012
496	04/03/2016	SAMAME	GUARNIZ	CHRISTIAN YERAL	47196533	CHICLAYO	976780542

N°	Fecha de incorporación al proyecto	Apellido Paterno	Apellido Materno	Nombres	N° DNI	Distrito	Teléfono
497	18/08/2016	SAMILLAN	VALVERDE	MARIA ANGELICA	41730454	PIMENTEL	978272426
498	07/03/2016	SANCHEZ	MORAN	CINTHYA CAROLINA	45567455	CHICLAYO	966264093
499	07/03/2016	SANCHEZ	MORAN	CINTHYA CAROLINA	45567955	CHICLAYO	966264093
500	12/03/2016	SANCHEZ	ROJAS	MILAGROS DEL ROSARIO	47423188	LAMBAYEQUE	955931187
501	16/03/2016	SANCHEZ	PURIZACA	MARILY DEL ROSARIO	73262865	PIMENTEL	961057944
502	16/03/2016	SANCHEZ	DELGADO	RONY RONALD	44737011	CHICLAYO	439214
503	23/03/2016	SANCHEZ	CALDERON	WILMER	47444523	CHICLAYO	968840361
504	14/07/2016	SANCHEZ	SUCLUPE DE VERA	CARMEN ROSA	41353130	FERREÑAFE	954617268
505	17/07/2016	SANCHEZ	COTRINA	SOLEDAD	16756144	CHICLAYO	976104561
506	18/07/2016	SANCHEZ	ZATA	JUANA DEL ROSARIO	16753945	CHICLAYO	985555692
507	01/08/2016	SANCHEZ	VELASQUEZ	EDMUNDO FAUSTINO	17431579	FERREÑAFE	985212011
508	11/08/2016	SANCHEZ	MARTINEZ	IVONNE ISELA	17633104	LAMBAYEQUE	971398136
509	25/08/2016	SANCHEZ	ROMERO	ROCIO DEL CARMEN	16728057	CHICLAYO	962646013
510	26/08/2016	SANCHEZ	CAPRISTAN	JESSICA JACKELINE	42736273	JOSE LEONARDO ORTIZ	979025665
511	10/02/2016	SANDOVAL	SIGUENAS	MIGUEL ALBERTO	72553754	CHICLAYO	948262689
512	12/02/2016	SANDOVAL	CARRILLO	YESSENIA MARIBEL	44250127	CHICLAYO	956663690
513	23/02/2016	SANDOVAL	CRUZ	JUAN EDUARDO	73262905	CHICLAYO	945535406
514	04/03/2016	SANDOVAL	RAMOS	KATERYN ALHELI	45996549	JOSE LEONARDO ORTIZ	958312869
515	12/04/2016	SANDOVAL	FALEN	MARCO BENJAMIN	46011442	CHICLAYO	0
516	15/07/2016	SANDOVAL	GONZALES	LUIS ALBERTO	16620925	CHICLAYO	945259693
517	18/07/2016	SANDOVAL	BARDALEZ	WILFREDO	40367876	JOSE LEONARDO ORTIZ	942657559
518	28/07/2016	SANDOVAL	CUSTODIO	MANUEL ANGEL	41675134	PUEBLO NUEVO	984993267
519	18/08/2016	SANDOVAL	BONILLA	KARINA INMACULADA	44389561	LA VICTORIA	978842311
520	23/03/2016	SANJINEZ	MORALES	MARIO DARIO	44976566	PIMENTEL	985452638
521	17/07/2016	SANTA CRUZ	PEREZ	MERI	09645796	CHICLAYO	978854501
522	18/07/2016	SANTA CRUZ	PEREZ	DELIA MERISI	09911937	CHICLAYO	979070101
523	25/08/2016	SANTA CRUZ	MUNDACA	CARMEN ROSA	16709476	CHICLAYO	962063806
524	25/02/2016	SANTAMARIA	BRAVO	SHEILA ROSSI	45549635	CHICLAYO	969165647
525	19/08/2016	SANTIN	MERA	MARLENE IRIS	16405420	CHICLAYO	979029364
526	25/07/2016	SANTISTEBAN	SENMACHE	ROSA AMPARO	17427493	PUEBLO NUEVO	979401022
527	31/07/2016	SANTISTEBAN	VILCHEZ	LUCY	17435297	FERREÑAFE	994435547
528	24/08/2016	SANTISTEBAN	SANDOVAL	CELSO	16400450	JOSE LEONARDO ORTIZ	961651239
529	25/08/2016	SANTISTEBAN	ALVARADO	ROBERTO CARLOS	41634381	CHICLAYO	978966979
530	07/03/2016	SAUSA	ALVARADO	DANIEL ALEXANDER	72745347	CHICLAYO	961541839
531	18/08/2016	SCARAFONE	ARBULU	YILARIO	44069152	LA VICTORIA	971789007
532	14/07/2016	SECLÉN	MARTINEZ	KATHIA VIVIANA	73088218	LAMBAYEQUE	988392917
533	15/07/2016	SECLÉN	MARTINEZ	JOEL ANGEL	45869794	LAMBAYEQUE	979231077
534	29/07/2016	SECLÉN	ESPINO	ROBERTO CARLOS	17545104	LA VICTORIA	942218777
535	19/07/2016	SEGURA	SALINAS	ANA MELVA	17420758	MANUEL ANTONIO MESONES MURO	998514346
536	28/07/2016	SERNAQUE	PAIVA	CARLOS FERNANDO	17443645	PUEBLO NUEVO	984605798
537	13/02/2016	SERRANO	BAUTISTA	CESAR RICHARD	44436421	JOSE LEONARDO ORTIZ	986783159
538	23/02/2016	SILVA	SANCHEZ	JOHANN KENNETH	44465559	CHICLAYO	968662570
539	07/03/2016	SILVA	VILLANUEVA	LUIS ANTONY	73878803	CHICLAYO	976902404
540	19/08/2016	SIMPALO	BAZAN	JOSE FERNANDO	17433247	FERREÑAFE	976947541
541	09/03/2016	SONO	REYES	MIGUEL ANGEL	40396211	LAMBAYEQUE	966996211
542	19/07/2016	SOPLAPUCO	ROJAS	BRAJEAN AARON WALTER	71573906	JOSE LEONARDO ORTIZ	963805823
543	20/07/2016	SOSA	JUAREZ	ANA MARIA	17429921	FERREÑAFE	998820067
544	02/08/2016	SUAREZ	CHUQUILIN	LUZ MAVEL	74533622	CHICLAYO	971364121
545	27/07/2016	SUCLUPE	PEÑA	ALESSANDER JEFRY	76949893	LAMBAYEQUE	930835515
546	20/07/2016	SUYON	GARCIA	GRABIEL	16679958	MONSEFU	945395638
547	01/08/2016	SUYON	INGA	NELLY GABRIELA	44238634	FERREÑAFE	955834919
548	28/07/2016	TAMAY	DELGADO	WALTER RAUL	43840430	LA VICTORIA	979694419
549	03/08/2016	TAUMA	VALQUI	JOSE ISIDRO	43750518	CHICLAYO	950959133
550	06/08/2016	TAVARA	CERQUERA	JANET RUTH DEL PILAR	48710328	CHICLAYO	956839936

N°	Fecha de incorporación al proyecto	Apellido Paterno	Apellido Materno	Nombres	N° DNI	Distrito	Teléfono
551	22/07/2016	TEJADA	VASQUEZ	EVA MARIA	16680411	CHICLAYO	950918246
552	27/07/2016	TENORIO	RUFASTO	JOSE ENRIQUE	48078697	CHICLAYO	947824250
553	04/08/2016	TENORIO	VASQUEZ	JUAN CARLOS	45727196	CHICLAYO	959445986
554	11/08/2016	TESEN	CABREJOS	MIGUEL JUNIOR	48550847	LA VICTORIA	996261463
555	04/04/2016	TINEO	TINEO	JEREMIAS	72487887	CHICLAYO	985522320
556	01/08/2016	TOCTO	ANTON	JUAN ALBERTO	45156664	POMALCA	998599046
557	23/02/2016	TORRES	TELLO	CINTHIA KATHERYNE	47705288	JOSE LEONARDO ORTIZ	992337933
558	22/03/2016	TORRES	ZELADA	ERIKA GRACIELA	45855759	LA VICTORIA	970090226
559	14/07/2016	TORRES	CABRERA	NELIDA	41349952	LA VICTORIA	976736239
560	16/07/2016	TROYA	CHAPARRO	JACLYN CECILIA	42787945	CHICLAYO	959667759
561	06/03/2016	TULLUME	FARRO	DIANA KATERINE	75531478	MONSEFU	977199956
562	31/03/2016	TULLUME	MILLONES	IORELA DEL MILAGRO	72928345	MONSEFU	996920019
563	18/07/2016	URIARTE	CHERRRES	CESAR YORDANO	46032070	CHICLAYO	945461083
564	27/07/2016	USQUIANO	TEMOCHE	MARINA INES	17435011	FERREÑAFE	978413421
565	25/02/2016	VALLEJOS	MARRUFO	MAYRA ALESSANDRA	47158046	CHICLAYO	978198851
566	16/02/2016	VASQUEZ	GANOZA	RAFAEL ANGEL	47087155	CHICLAYO	979684029
567	01/04/2016	VASQUEZ	LLANOS	IRMA KATHERINE	75596807	CHICLAYO	954675309
568	01/04/2016	VASQUEZ	LLANOS	IRMA YANELLA	75596806	CHICLAYO	990970744
569	28/07/2016	VASQUEZ	CIEZA	ESTEFANNY KIARA	47379538	CHICLAYO	229588
570	06/08/2016	VASQUEZ	GONZALES	ROSA ELVIRA	40218907	JOSE LEONARDO ORTIZ	943689253
571	06/03/2016	VEGA	LIZANA	VIVIANA	45456954	JOSE LEONARDO ORTIZ	958546554
572	16/03/2016	VEGA	RACHO	DIEGO LEONARDO	47353426	CHICLAYO	990149259
573	16/07/2016	VEGA	ROJAS	FRAXOLINA	16802235	CHICLAYO	968835281
574	31/07/2016	VEGA	DIAZ	JENIFER	75007198	MONSEFU	933925397
575	03/03/2016	VELASQUEZ	ARBULU	DEVORA DE LOS MILAGROS	16662153	CHICLAYO	959065652
576	03/03/2016	VELASQUEZ	TORRES	SERGIO FLORENTINO	71707418	MONSEFU	996331041
577	04/03/2016	VELASQUEZ	ARBULU	ADRIANA ISABEL	16446204	CHICLAYO	203720
578	12/04/2016	VELASQUEZ	RODRIGUEZ	PEDRO	16596707	LA VICTORIA	954876484
579	18/08/2016	VELASQUEZ	VIVANCO	EDITH MAGALY	16775236	JOSE LEONARDO ORTIZ	947592518
580	19/07/2016	VERA	NUÑEZ	FABRIZIO STEVEN SCOTT	76871207	TUMAN	931958381
581	03/08/2016	VERA	VALDERA	ENEMESIO	42993393	CHICLAYO	995476526
582	22/07/2016	VICENTE	SALAZAR	HORLANDO	16768855	JOSE LEONARDO ORTIZ	978993874
583	25/07/2016	VIDARTE	MORALES	JUAN CARLOS	42845600	CHICLAYO	979498504
584	29/07/2016	VIDARTE	QUIÑONES	ELSA MARIELA	16619756	CHICLAYO	943961123
585	02/08/2016	VIDAURRE	SANDOVAL	CARLOS VIDAL	46960013	CHICLAYO	968576545
586	18/08/2016	VILCABANA	SANCHEZ	VICTOR CEFERINO	42905751	FERREÑAFE	969180158
587	12/03/2016	VILCHERREZ	MAZA	MAYRA ARABELLA DE JESUS	46881056	LAMBAYEQUE	504912
588	20/07/2016	VILCHERREZ	PERALES	VICTOR HUGO	41477677	SAÑA	976009831
589	17/07/2016	VILCHEZ	GUEVARA	FLOR	16717402	TUMAN	945932505
590	25/07/2016	VILCHEZ	BURGA	MIGUEL ALEJANDRO	46035322	CHICLAYO	952679057
591	01/08/2016	VILCHEZ	SANTIAGO	HENRRY POLIDORO	80640446	JOSE LEONARDO ORTIZ	999327033
592	11/08/2016	VILCHEZ	PURIZACA	LUIS ALBERTO	80303683	PUEBLO NUEVO	990818418
593	12/04/2016	VILLALOBOS	CAZASOLA	ELMER ANTONIO	47592485	CHICLAYO	0
594	20/07/2016	VILLALOBOS	PEREZ	FILADELFIO ALFONSO	16500034	CHICLAYO	978996312
595	21/03/2016	VILLANUEVA	VASQUEZ	WILLIAN JOSE	47370840	PIMENTEL	999265833
596	22/07/2016	VILLEGAS	TINCEC	MARIA BERTHA	17454310	FERREÑAFE	979458353
597	16/03/2016	VILLENA	YRIGOYEN	SEBASTIAN SEGUNDO	16719787	CHICLAYO	956676634
598	16/07/2016	VISLAO	HUERTAS	REYNER	44424862	JOSE LEONARDO ORTIZ	972979750
599	26/07/2016	YANA	MACHACA	GIAN MARCO	71083220	CHICLAYO	998434190
600	16/02/2016	YAVE	ALCANTARA	BRUNO RENZO	47139343	CHICLAYO	961328046
601	25/08/2016	YDROGO	HERNANDEZ	NANCY	01070232	JOSE LEONARDO ORTIZ	998908396
602	27/07/2016	YESQUEN	QUEVEDO	EDWIN ORLANDO	17639487	PUEBLO NUEVO	988674721
603	20/07/2016	YNOPE	BARBOZA	PATRICIA ELENA	16688925	CHICLAYO	968722847
604	01/04/2016	YOVERA	MANAY	LISBETH	76583342	CHICLAYO	990437825
605	04/04/2016	YOVERA	IZQUIERDO	EDER ARMANDO	46414554	CHICLAYO	976375376

N°	Fecha de incorporación al proyecto	Apellido Paterno	Apellido Materno	Nombres	N° DNI	Distrito	Teléfono
606	18/07/2016	ZAMBRANO	ROJAS	DELIA SARA	17908191	LAMBAYEQUE	976780917
607	31/03/2016	ZAPATA	FLORES	SHEYLA MARIEL	76468696	PUEBLO NUEVO	947494665
608	19/07/2016	ZAPATA	MARTINEZ	RUTH PATRICIA	43680325	LAMBAYEQUE	935048861
609	15/08/2016	ZAPATA	CARRANZA	DORA ELISA	16572806	TUMAN	955980885
610	11/04/2016	ZAVALETA	MONJA	LEIDY DIANA	45061594	JOSE LEONARDO ORTIZ	977225955
611	30/03/2016	ZEVA	ROJAS	ROBERTO	16748914	LA VICTORIA	751686
612	16/03/2016	ZEÑA	LOPEZ	ANGELICA OLGA	73007933	CHICLAYO	210124
613	27/07/2016	ZUNIGA	MACO	SAMANTA FILOMENA	73950847	PICSI	943009481
614	31/07/2016	ZUNIGA	CHAFLOQUE	ISAI HARIM	46235867	JOSE LEONARDO ORTIZ	944398434
615	25/08/2016	ZUÑIGA	YAFAC	JUDY EDISA	10434734	CHICLAYO	956164751
616	03/08/2016	ZURITA	NAMUCHE	SAULO DANIEL	76464742	LAMBAYEQUE	985799561

ANEXO 2: LISTA DE BENEFICIARIOS ENCUESTADOS

N°	Nombres y Apellidos	N° DNI	Distrito	Teléfono
1	CRISTIAN HUMBERTO PANTOJA SANCHEZ	76958185	CHICLAYO	976099018
2	YOEL GUSTAVO GIL CUEVA	46845238	CHICLAYO	952303740
3	RONY RONALD SANCHEZ DELGADO	44737011	CHICLAYO	
4	KEVIN OJEDA ALVARADO	47859849	CHICLAYO	943230140
5	RICARDO MUGUERZA FARFAN	70430835	CHICLAYO	955647682
6	IRVIN KEVIN GIL ARAUJO	71330136	CHICLAYO	999580007
7	GABRIEL CONTRERAS BARDALES	71570026	CHICLAYO	945509038
9	ELVIS FARY RAMIREZ GALVEZ	47517572	CHICLAYO	964565593
10	LUIS MIGUEL PEREZ ARAUJO	48558093	CHICLAYO	942190267
11	SEBASTIAN SEGUNDO VILLENA YRIGOYEN	16719787	CHICLAYO	956676634
12	CARMEN ROSA ARICOCHÉ SAAVEDRA	44338841	CHICLAYO	978263581
13	JIMMY LLACSAHUANGA VILLALTA	42605975	CHICLAYO	930468291
14	YEYMI ALCANTARA ZAMORA	47666919	CHICLAYO	930800251
15	CARLOS EDWARD AGUILAR GARCÍA	16780066	JOSÉ LEONARDO ORTIZ	948865776
16	EMILIO ANTONIO CONTRERAS PADILLA	71487265	JOSÉ LEONARDO ORTIZ	948505785
17	DIANA ISABEL ABANTO AYALA	47780713	JOSÉ LEONARDO ORTIZ	968383626
20	ARMANDO SAAVEDRA OROZCO	3124220	CHICLAYO	990233988
21	MAYRA ALESSANDRA VALLEJOS MARRUFO	47158046	CHICLAYO	970412977
22	MARIBEL ESTEFFANY CORDOVA NUÑEZ	47956079	CHICLAYO	998548297
23	SANDY ESTHER PISCO DETT	47305497	JOSÉ LEONARDO ORTIZ	942717195
25	JHON ALEXANDER DAVILA SIRLOPU	72532301	LA VICTORIA	990798937
26	EDITHA SOFIA CARRASCO FRIAS	72240725	LA VICTORIA	943794122
27	RICHARD ANDERSON RAMIREZ VASQUEZ	48762616	JOSÉ LEONARDO ORTIZ	925589256
28	YOHANA YOSELI CRUZADO BUSTAMANTE	47326103	JOSÉ LEONARDO ORTIZ	945392520
29	LEIDY NOEMI OLIVERA CONSTANTINO	47735917	JOSÉ LEONARDO ORTIZ	969637617
30	LISBETH YOYERA MANAY	76583342	CHICLAYO	990437825
31	ALEX IVAN HOYOS REGALADO	46500253	JOSÉ LEONARDO ORTIZ	945100732
32	JORGE FREDI RENGIFO ROMERO	47076574	POMALCA	966409600
33	RODRIGO SEBASTIAN DIAZ ARANA	77665323	CHICLAYO	957250315
34	JHONY JESUS BANCES SANCHEZ	45613404	JOSÉ LEONARDO ORTIZ	970988411
35	ZOILA EDITH JAIME UGAZ	41998577	LA VICTORIA	950694313
36	ELSA ROSMERY TERAN ORTIZ	41813072	LAMBAYEQUE	945018644
37	WANDERLEY BARTUREN ALVITRES	76779126	CHICLAYO	952300315
38	FREDY MILTONG CRUZ FLORES	43734978	LAMBAYEQUE	969455753
39	EDU BRUNELLO COTRINA RICO	48065204	CHICLAYO	943979500
40	EDWIN CALIN CRUZ ZURITA	44326191	CHICLAYO	943779098
41	MARIA ANGELICA GIRON PACHECO	47557884	LAMBAYEQUE	945275053
42	MARIXA YAQUELY LOPEZ LOPEZ	72226856	LA VICTORIA	920060952
43	CESAR RICHARD SERRANO BAUTISTA	44436421	JOSÉ LEONARDO ORTIZ	986783159
44	ROSELI NATALI MOLINA QUISPE	46707076	CHICLAYO	977625627
45	FELIX VICTOR ORTIZ EZQUERRE	16715036	CHICLAYO	963334741
47	JOSE ALEJANDRO LARIOS ZAMORA	46153023	LA VICTORIA	942995544
50	MIGUEL ANGEL LLUNCOR PACHERREZ	48547593	REQUE	985728467
51	FREDDY JEAN LUDEÑA RUFASO	47845897	LA VICTORIA	999651173
52	CINTHYA CAROLINA SANCHEZ MORAN	45567455	CHICLAYO	920474732
53	HUGO HERNAN REYES SALINAS	44360113	CHICLAYO	983733185
54	KELVIN ALDAIR OLIVERA SANTA CRUZ	77245650	CHICLAYO	983164653
55	DANIEL ALBERTO MENDOZA ARICA	72327528	CHICLAYO	995623912
56	WILLIAN JOSE VILLANUEVA VASQUEZ	47370840	PIMENTEL	999265833

N°	Nombres y Apellidos	N° DNI	Distrito	Teléfono
58	RICARDO ALONSO GUEVARA MIL	46202730	CHICLAYO	969590008
59	MANUELA ELEODORA PERCIAL CARLOS	10542718	CHICLAYO	942157978
61	VALENTIN ANDREE MONTAÑO PIZARRO	74168765	FERREÑAFE	954391411
62	CHRISTIAN RAUL ALBURQUEQUE BAZAN	46309597	SANTA ROSA	969235277
63	SHARON ROSSMERY MENDO AGUIRRE	47487202	CHICLAYO	940222402
64	ANGELO JUNIOR LLUEN PRECIADO	46185307	CHICLAYO	942841881
65	YENY CHAPOÑAN FARRONAN	47045898	LAMBAYEQUE	959484783
67	JOHANN KENNETH SILVA SANCHEZ	44465559	LA VICTORIA	968662570
69	MILEYDI NOEMI DE LA CRUZ PIZARRO	47338451	CHICLAYO	944282988
71	LIVINS JOREL LLATAS BERRU	72095735	CHICLAYO	990448282
72	TEODOLINDA CORDOVA GARCIA	44795778	PIMENTEL	978022404
74	SHEYLA MARIE ZAPATA FLORES	76468696	FERREÑAFE	947494665
75	FELIPE MANAYAY MENDOZA	48431838	FERREÑAFE	961829070
77	MIRIAM CALLE ELORRIAGA	40711269	CHICLAYO	
79	VASQUEZ LLANOS IRMA KATHERINE	75596807	CHICLAYO	956716992
80	VASQUEZ LLANOS IRMA YANELLA	75596806	CHICLAYO	990970565
81	ANGELICA OLGA ZEÑA LOPEZ	73007933	CHICLAYO	94180017
82	JUAN EDUARDO SANDOVAL CRUZ	78262905	CHICLAYO	
83	LEODOGARDO BARBOZA SEGURA	47931128	LA VICTORIA	956113381
84	JOSE ENRIQUE RUIZ VERA	47453537	LA VICTORIA	950771056
86	BILLY SEGUNDO QUIROZ PAZ	70823808	LA VICTORIA	943309839
89	LUIS ANGEL MUSAYON VELASQUEZ	46062774	LAMBAYEQUE	979656085
90	EDWAR FRANKLIN ORTIZ FLORES	42947913	LA VICTORIA	948270851
92	ZULEMA DEL ROCIO MARIN DIAZ	42607404	LAMBAYEQUE	978991329
93	MIRLA ROXANA CASTELLANO HEREDIA	46035793	LAMBAYEQUE	945920271
94	DOTTYLA DANITZA RUIZ PARIONA	72655994	CHICLAYO	955870102
95	DANTE PAUL HUAMAN ELERA	48753265	LA VICTORIA	965900152
99	CESAR JHONNATAN CARRASCO TAVARA	71820196	CHICLAYO	970913139
100	MARISOL YASELY GIL CUBAS	75650977	CHICLAYO	945363337
101	RENZO ADRIAN ALVARADO PEÑA	45842348	CHICLAYO	99734747
102	EDINSON JOEL ESPINOZA LA ROSA	77342844	CHICLAYO	943059006
103	MIGUEL ALBERTO SANDOVAL SIGUEÑAS	72553754	CHICLAYO	948262689
104	ROBERTO ZEA ROJAS	16748914	LA VICTORIA	990891547
106	LEILIS MABEL FERNANDEZ AGAPITO	46882480	MONSEFU	980812497
107	MAYRA ALEJANDRA CUMPA ALVARADO	44582238	PIMENTEL	945477652
108	YOCELIN LEONELA PEREZ CORTEZ	71711825	CHICLAYO	952533536
109	MARILY DEL ROSARIO SANCHEZ PURIZACA	73262865	PIMENTEL	961057944
110	MARCOS ALCIDES PASAPERA RAMOS	41261319	LA VICTORIA	938952457
111	MARIO DARIO SANJINEZ MORALES	44976566	PIMENTEL	936698515
112	SHEILA ROSSI SANTAMARIA BRAVO	45549635	CHICLAYO	939696367
113	PATRICIA ANGELICA FALEN QUIROZ	42496256	LA VICTORIA	973469359
114	BRYAN FRANCO POZADA GUZMAN	72230137	PIMENTEL	971868548
115	NOE CEBERINO BANCES CHAPOÑAN	41037784	CHICLAYO	969616294
116	ALEX LEODAN SAAVEDRA CASTILLO	46081608	CHICLAYO	998615018
117	BEATRIZ CHAYAN COLOMA	17614535	LAMBAYEQUE	979098337
118	MAYRA ARABELLA DE JESUS VILCHERREZ MAZA	46881056	LAMBAYEQUE	936805881
120	JEREMIAS TINEO TINEO	72487887	CHICLAYO	985522320
122	DANIEL ALEXANDER SAUSA ALVARADO	72745347	CHICLAYO	961541839
123	LUIS ANTONY SILVA VILLANUEVA	73878803	JOSÉ LEONARDO ORTIZ	979691610
124	MARIA MILAGROS CHERO ENRIQUEZ	41466672	LAMBAYEQUE	977292199
125	KELLY JANET PEREZ CALVAY	42522506	JOSÉ LEONARDO ORTIZ	952543137

N°	Nombres y Apellidos	N° DNI	Distrito	Teléfono
126	ESMERALDA DONICIA LULICHAC JULCA	75553416	LAMBAYEQUE	932929013
128	LUIS MOISES CHERO ENRIQUEZ	45390067	LAMBAYEQUE	965381268
129	PERCY FERNANDO CHOZO SERNAQUE	75217509	LAMBAYEQUE	945846005
130	CINTHIA KATHERYNE TORRES TELLO	47705288	JOSÉ LEONARDO ORTIZ	992337933
131	MILAGROS JULISSA BERMEO HEREDIA	76811613	CHICLAYO	9354553780
132	CHRISTIAN YERAL SAMAME GUARNIZ	47196533	CHICLAYO	976780542
133	ELMER ANTONIO VILLALOBOS CAZASOLA	47592485	CHICLAYO	951614039
134	SOLEDAD SANCHES COTRINA	16756744	CHICLAYO	976104561
136	MERI SANTA CRUZ PEREZ	9645796	CHICLAYO	978854501
138	JOHANNA ELIZABETH AYASTA ARRUNCITEGUI	16690348	CHICLAYO	976183951
139	GLORIA OLIVOS CUEVA	42696341	TUMAN	997371602
140	DIOMEDES ANCAJIMA QUIÑONES	17580036	LA VICTORIA	979934625
141	LAURA MARIBEL DURAND SANTAMARIA	42571880	FERREÑAFE	954087241
142	SERGIO YAMIR CARLOS CALLACA	45355945	FERREÑAFE	979062469
143	EDITA LEONOR PABLO CABRERA	18836372	CHICLAYO	968919640
144	ELSA MARIELA VIDARTE QUIÑONES	16619756	CHICLAYO	943961123
146	MARIBEL BOCANEGA RAMIREZ	80468265	CHICLAYO	962975910
147	VERÓNICA DEL ROCIO CORDOVA VERGARA	16783250	LA VICTORIA	968933270
148	WILMER SAAVEDRA CHAVEZ	16607442	CHICLAYO	979310322
149	LINDAURA MONJA VENTURA	40294753	CHICLAYO	976018037
150	VILMA SUSANA CAPUÑAY GONZALES	16661615	REQUE	944947536
151	ROSA BEATRIZ BARÓN SAAVEDRA	16685060	PICSI	943060055
152	JHON STALIN MUÑOZ CHAVEZ	44397041	LA VICTORIA	939789843
153	ANA MARIA CHUMAN DELGADO	17415325	FERREÑAFE	979894649
154	GABRIEL SUYON GARCIA	16679958	MONSEFU	945395638
155	ROXANA DEL PILAR MENDOZA MORALES	17430517	FERREÑAFE	978857500
156	REYNER VISLAO HUERTAS	44424862	JOSÉ LEONARDO ORTIZ	972979750
157	VICTOR MELENDEZ RENGIFO	46859784	CHICLAYO	955123269
158	MARÍA LEDY AGUILAR CHERO	17532454	LAMBAYEQUE	978976141
159	SELENE MASSIEL SALVO MENDOZA	41708226	CHICLAYO	956598012
160	GEYDER ALFONSO SALAZAR GUERRERO	48184743	LA VICTORIA	951481686
161	JOSE ANTONIO GONZALES BARBOZA	16661857	CHICLAYO	979666276
162	FREDY ANTONIO MENDEZ DIAZ	41755537	CHICLAYO	943304021
163	DIANA MARISOL CHAFLOQUE SERRAN	48524197	ETEN	945499970
165	ERMECEDES DIAZ VASQUEZ	43302683	JOSÉ LEONARDO ORTIZ	996164351
166	SANTOS HUACCHILLO LLACSAHUANGA	3133123	LA VICTORIA	979617558
167	GUILLERMO CARLOS CHAFLOQUE MENDOZA	40043851	JOSÉ LEONARDO ORTIZ	978089771
168	JUAN CRISTIAN MECHON CHUYE	42241971	CHICLAYO	942413427
169	ENEMESIO VERA VALDERA	42993393	LA VICTORIA	995476526
170	CARLOS ALBERTO PANTA ÑIQUEN	47010400	FERREÑAFE	990196554
171	EDINSON EUGENIO DIAZ RAMOS	45223144	PICSI	998563915
173	DAVID LOYOLA REQUEJO CARRANZA	16409075	CHICLAYO	944676622
174	MANUEL OSWALDO MONTEJO SERNAQUE	40108264	PUEBLO NUEVO	966143142
176	JUAN CARLOS TENORIO VASQUEZ	45772719	CHICLAYO	959445986
177	JUAN JOSE RIOS ANDONAIRE	16640042	POMALCA	998889127
178	DANIA JANETH GIL GOMEZ	16796549	CHICLAYO	986941431
179	LIZET KATHERINE OLIVOS ENRIQUEZ	45671436	REQUE	979227645
180	JUAN HECTOR RACCHUMI VALDIVIESO	45634170	FERREÑAFE	949536583
181	JORGE WILLIAM CHAPILLIQUEN NECIOSUP	16516898	ETEN	951658870
182	LEONOR MARIA CHANCAFE SERNA	16626004	LA VICTORIA	935911983
184	LUZ AURORA ALVA GIL	16640589	POMALCA	954944743

N°	Nombres y Apellidos	N° DNI	Distrito	Teléfono
185	HERNAN RAMOS INCIO	44548256	CHICLAYO	979699922
186	RENE CONSUELO CHACON SANCHEZ	16475995	CHICLAYO	968472571
187	MARIELA MAGALY PISCOYA DE FLORES	17639083	FERREÑAFE	954879475
188	FLOR VILCHEZ GUEVARRA	16717402	TUMAN	945932505
189	MARGARITA VERONIKA LEON ESPINO	17434214	FERREÑAFE	979925079
190	CERVANA ELCIRA CARHUATANTA CANCINO	40054694	CHICLAYO	971744745
191	SEGUNDO MANUEL CHACÓN HUAMÁN	17453354	CHICLAYO	985369901
192	JIMMY RICHARD PRADA LA MADRID	42021030	FERREÑAFE	983964945
193	DELIA ORFELINDA ORDENIQUE PISFIL	44177577	CHICLAYO	968514298
194	NEYFER IRIGOIN GALVEZ	42048398	LAMBAYEQUE	942657785
195	LEDY RUTH PAZ SIALER	16520755	ETEN PUERTO	942088125
196	SARA RUTH PISCO VASQUEZ	80686218	CHICLAYO	949834996
197	GERMAN MARTINEZ EFIO	16521328	JOSÉ LEONARDO ORTIZ	979526909
198	JOSEFA REYES MANAYAY	80251013	JOSÉ LEONARDO ORTIZ	920237632
199	ROBERTO CARLOS SANTISTEBAN ALVARADO	41634381	CHICLAYO	978966979
200	JOSE ALEJANDRO CUMPA MORE	72687945	POMALCA	932843467
201	MARIA TEREZA BARRIOS LOPEZ	17640585	CHICLAYO	976666180
202	JUANA CASTRO CHAFLOQUE	16620436	ETEN	942961639
204	FRAXOLINA VEGA RIOS	16802235	CHICLAYO	968835281
205	MARIA ROSARIO ARTEAGA ALTAMIRANO	16676139	LA VICTORIA	976907230
207	CARMEN SUSANA FERNANDEZ FERNANDEZ	16766253	LA VICTORIA	952018662
208	VICTOR ANTONIO HUAMAN LLAGUENTO	17434190	FERREÑAFE	958680739
209	LORENA CUSTODIO BEJARANO	16789715	CHICLAYO	973448893
210	MARIA ESTELA DELGADO AZABACHE	16709976	POMALCA	938820057
211	NANCY YDROGO HERNANDEZ	1070232	JOSÉ LEONARDO ORTIZ	998908396
212	IVONNE ISELA SANCHEZ MARTINEZ	17633104	LAMBAYEQUE	971398136
213	ROSA ELENA RIOJA DIAZ	16582096	PICSI	956262577
214	FABIOLA MONICA REA GUILLEN	16503414	CHICLAYO	980035689
215	XAVIER DUBERLI CORDOVA NUÑEZ	16760202	CAYALTI	998416561
218	BERTHA DIAZ SIGUEÑA	16660145	LA VICTORIA	958595627
219	VICTO HUGO VILCHERREZ PERALEZ	41477677	SAÑA	976009831
220	ZULEMA GALLARDO CIEZA	41100833	PATAPO	966874682
221	GULLERMO JUAN MENDOZA HIERRO	44051088	JOSÉ LEONARDO ORTIZ	947687434
222	MARCO ANTONIO RAMOS	16567482	LA VICTORIA	945524071
224	MARLENE PISCOYA MARCELO	17448251	FERREÑAFE	969144334
225	VICTOR GONZALO CAPITAN SANTISTEBAN	17429940	PUEBLO NUEVO	962063996
226	EDWIN ORLANDO YESQUEN QUEVEDO	17639487	PUEBLO NUEVO	988674721
227	OSWALDO LLANOS ESCRIBANO	17432126	FERREÑAFE	979450476
228	ANA MARIA SOSA JUAREZ	17429921	FERREÑAFE	998820067
230	JORGE ALBERTO FERNANDEZ LAZARO	42491906	FERREÑAFE	976200856
231	MARIA BERTHA VILLEGAS TINCEC	17454310	FERREÑAFE	979458353
233	LUCY SANTISTEBAN VILCHEZ	17435297	FERREÑAFE	994435547
234	GLENY JOVANY NANEZ MOSTACERO	16759333	LA VICTORIA	988885605
235	ROBERTO CARLOS SECLÉN ESPINO	17545104	LA VICTORIA	942218777
236	FREDY RONALD GUILLERMO HUAMAN	17639187	FERREÑAFE	971196400
237	ELSA MARIA RELAIZA CESPEDES	17427184	FERREÑAFE	979848094
238	DARWIN TAYLOR RUIZ QUESQUEN	46746865	CHICLAYO	978259115
239	JOSE WILLIAM MANSILLA CAPITAN	17430065	FERREÑAFE	985838082
240	OLGA DIAZ PARINANGO	40034521	JOSÉ LEONARDO ORTIZ	949798697
241	SEGUNDO SANTIAGO LLONTOP ALARCON	16726342	JOSÉ LEONARDO ORTIZ	964542940
242	ARACELIO CASTILLO CASTILLO	16762914	CHICLAYO	978792958

N°	Nombres y Apellidos	N° DNI	Distrito	Teléfono
243	MARIA LUCILA CHAVESTA GUZMAN	16791493	MONSEFU	966259068
244	OSCAR ALBERTO FARROÑAN JURUPE	17446483	PUEBLO NUEVO	954391124
246	WALDIR RIVASPLATA SALAZAR	43531251	CHICLAYO	995900559
247	CARLOS VIDAL VIDAURRE SANDOVAL	46960013	CHICLAYO	968576545
248	MYCOL JHOMSON MUÑOS SILVA	74952742	JOSÉ LEONARDO ORTIZ	930971684
249	ARTURO LUIS ANDRES SALDAÑA TERAN	46546864	LA VICTORIA	943866630
250	JHON MARCOS SALAZAR TORRES	47179312	CHICLAYO	969556650
251	DELIA MERISI SANTA CRUZ PEREZ	9911937	CHICLAYO	979070101
252	MERY LUZ CARRASCO SAAVEDRA	16437520	CHICLAYO	985442680
253	MARIA ELIZABETH MONCADA MORENO	16626315	CHICLAYO	990250436
254	EDDY PANTA SARANGO	41993456	CHICLAYO	945091115
255	MAIRA SOLEDA FERNADEZ GONZALES	16737685	LA VICTORIA	978328914
257	FRANKLIN JOHAN ACOSTA MORALES	46796818	LAMBAYEQUE	936863630
258	HUERTAS DIAZ INA DEYSI	40796129	JOSÉ LEONARDO ORTIZ	956636015
259	SANCHEZ ZATA JUANA DEL ROSARIO	16753945	CHICLAYO	985555692
260	CHANDUVI CAMPOS JUANA ROSA	40930327	PUEBLO NUEVO	973931247
262	MONTENEGRO PILCO OLGA	44122554	CHICLAYO	976832170
263	REYES CESPEDES WALTER	48284871	LA VICTORIA	971003833
264	GONZALES GUERRERO GINA GUADALUPE	47403915	JOSÉ LEONARDO ORTIZ	946526257
265	ZURITA NAMUCHE SAULO DANIEL	76464742	LAMBAYEQUE	985799561
266	CRISONTOMO RAMOS JUAN CARLOS	75013865	LAMBAYEQUE	990769709
267	BRAVO SANDOVAL CHARO JULISSA	46027619	TUCUME	961829497
268	IGINIO SEGURA JOSE ENRIQUE	16520887	ETEN PUERTO	930831280
269	BENITES ZETA EDINSON JAIR	75525856	LAMBAYEQUE	985753273
270	CERCADO GONZALES MARIA SOCORRO	16652837	CHICLAYO	979239904
271	BALLENA CARMEN MILAGROS YESENIA	45501558	CHICLAYO	939495737
272	CASTILLO PEREZ ORLANDO MANUEL	42797535	JOSÉ LEONARDO ORTIZ	961972096
273	CARRILLO SILVA ANGELICA MARIA	16738067	LAMBAYEQUE	996113682
274	RIVERA GARAY JANETH	16710947	PIMENTEL	988415327
275	MANAYAY TENORIO ESTEBAN	43498517	JOSÉ LEONARDO ORTIZ	973815495
276	PINILLOS GARCIA MARCO ANTONIO	80443840	CHICLAYO	969481676
277	SANCHEZ SUCLUPE DE VERA CARMEN ROSA	41353130	FERREÑAFE	954617268
278	CRUZ SANCHEZ YANET MILAGROS	16802664	CHICLAYO	952997201
279	GHUNGA CHAVESTA CRUZ MARIA	17452233	FERREÑAFE	947625722
280	CHAVEZ CUBAS BEATRIZ	42884592	CHICLAYO	985318544
281	MANAYAY LUCERO LUCIO	17410432	FERREÑAFE	947684401
283	USQUIANO TEMOCHE MARINA INES	17435011	FERREÑAFE	978413421
284	CHAVEZ ESPINOZA MARITZA	16462585	LA VICTORIA	959893400
285	PEREZ CHOZO ROSA AMELIA	16439086	CHICLAYO	979401247
286	HUMAN CALLE SANTOS	2836264	CHICLAYO	973341653
287	NAQUICHE FLORES SEGUNDO CARLOS	43963722	CHICLAYO	948858058
288	CHUMACERO CHAMBA CORINA	16730185	JOSÉ LEONARDO ORTIZ	979194133
289	JUAREZ MORALES LUIS ESTALIN	17452483	FERREÑAFE	995244080
290	SERNAQUE PAIVA CARLOS FERNANDO	17443645	PUEBLO NUEVO	984605798

ANEXO 3: INSTRUMENTOS CUANTITATIVOS Y CUALITATIVOS APLICADOS EN LA EF

A. Descripción de los instrumentos cuantitativos

ENCUESTA SOCIO ECONÓMICA Y LABORAL - LÍNEA 2 EVALUACIÓN FINAL - 14° CONCURSO

Código de proyecto # de encuesta

A. DATOS GENERALES DEL BENEFICIARIO

A.1 Nombre completo _____

A.2 DNI _____

B. EDUCACIÓN Y CAPACITACIÓN PARA EL TRABAJO

B.1 Desde su participación en el proyecto (mencionar nombre) hasta el día de hoy, ¿Usted ha seguido algún curso de capacitación, diplomado o especialización? 1 Si 2 No (Ir a C.1)

Sobre los cursos de capacitación, diplomados o especializaciones indique lo siguiente:

B.2 Nombre del curso, diplomado, especialización Cod. <input style="width: 50px;" type="text"/>	B.3 Financiamiento 1. Propio 2. Financiado por la empresa y por mi 3. Financiado totalmente por la empresa 4. Financiado por terceros 5. Financiado por el proyecto	B.4 Tipo de Institución que dictó el curso 1 Universidad 2 Inst. de Educación Superior 3 CETPRO 4 Municipalidad 5 La propia empresa 6 Otro (especificar)	B.5 ¿Usted obtuvo algún diploma, constancia o certificado? 1 Si <input type="checkbox"/> 2 No <input type="checkbox"/>
--	--	--	--

C. EMPLEO (DESPUÉS DE PARTICIPAR EN LOS PROCESOS DE EVALUACIÓN Y CERTIFICACIÓN DE COMPETENCIAS LABORALES)

C.1 ¿Actualmente te encuentras trabajando? 1 Si (incluye de vacaciones, licencia, etc) 2 No (desempleado) (Ir a C.16)

C.2 ¿Continúas en la empresa donde trabajabas antes del proceso de certificación de competencias laborales?

1 Si 2 No

C.3 ¿Continúas en la misma ocupación que desempeñabas antes del proceso de certificación de competencias laborales?

1 Si (Pasar a C.5) 2 No

C.4 ¿Cuál es la ocupación que desempeñas actualmente?

_____ Cod.

C.5 Sólo si C.2=2, Nombre de la empresa donde laboras actualmente

C.6 Sólo si C.2=2, ¿A qué se dedica el negocio o empresa para la que trabajas actualmente?

_____ Cod.

C.7 ¿Continúas con el sueldo que tenías antes del proceso de certificación de competencias laborales?

1 Si 2 No

C.8 ¿En tu ocupación (mencionar nombre)... te pagan... (encuestador, leer alternativas)?

1 Diario 2 Semanal 3 Quincenal 4 Mensual

C.9 ¿Cuánto fue el último ingreso que recibiste por (mencionar ocupación) en (mencionar frecuencia de C.8)?

C.10 ¿Cuántas horas trabajaste del (día)..... al (día)..... en tu (mencionar nombre de ocupación)?

1 Domingo <input style="width: 50px;" type="text"/>	3 Martes <input style="width: 50px;" type="text"/>	5 Jueves <input style="width: 50px;" type="text"/>	7 Sábado <input style="width: 50px;" type="text"/>
2 Lunes <input style="width: 50px;" type="text"/>	4 Miércoles <input style="width: 50px;" type="text"/>	6 Viernes <input style="width: 50px;" type="text"/>	8 Total <input style="width: 50px;" type="text"/>

C.11 ¿Bajo qué tipo de contrato trabajas o trabajaste en esta ocupación?

1 Contrato indefinido, permanente <input style="width: 30px;" type="text"/>	6 Contrato de aprendizaje <input style="width: 30px;" type="text"/>
2 Contrato a plazo fijo <input style="width: 30px;" type="text"/>	7 Locación de Servicios, Servicios No Personales <input style="width: 30px;" type="text"/>
3 Estuvo en periodo de prueba <input style="width: 30px;" type="text"/>	8 No Sabe <input style="width: 30px;" type="text"/>
4 Convenio de Formación Laboral Juvenil <input style="width: 30px;" type="text"/>	9 Sin contrato <input style="width: 30px;" type="text"/>
5 Prácticas pre profesionales <input style="width: 30px;" type="text"/>	10 Otro (Especifique) <input style="width: 30px;" type="text"/>

C.12 ¿Tiene seguro de salud? 1 Sí, ESSALUD 2 Sí, SIS 3 Sí, seguro privado 4 No

C.13 Sólo si C.11=1 o 2 o 3, ¿Este seguro de salud ha sido proporcionado por tu empleador? 1. Si 2. No

C.14 ¿Cuál es el sistema de pensiones al que está afiliado?

1 Sistema Privado de Pensiones (AFP) 2 Sistema Nacional de Pensiones (ONP) 3 Otro..... 4 Ninguno

C.15 En ese trabajo, negocio o establecimiento ¿cuántas personas trabajan?

1 Sólo yo trabajo <input style="width: 30px;" type="text"/>	4 De 21 a 50 personas <input style="width: 30px;" type="text"/>	7 Más de 500 personas <input style="width: 30px;" type="text"/>
2 Menos de 10 personas <input style="width: 30px;" type="text"/>	5 De 51 a 100 personas <input style="width: 30px;" type="text"/>	
3 De 11 a 20 personas <input style="width: 30px;" type="text"/>	6 De 101 a 500 personas <input style="width: 30px;" type="text"/>	

C.16 ¿Estás buscando trabajo? 1 Si 2 No

C.17 Si C.16=2, ¿Por qué no estás buscando trabajo?

1 No hay trabajo <input style="width: 30px;" type="text"/>	4 Falta de experiencia <input style="width: 30px;" type="text"/>	7 Problema de salud <input style="width: 30px;" type="text"/>
2 Se cansó de buscar <input style="width: 30px;" type="text"/>	5 Sus estudios no lo permiten <input style="width: 30px;" type="text"/>	8 Falta de documentos <input style="width: 30px;" type="text"/>
3 Por su edad <input style="width: 30px;" type="text"/>	6 Las tareas del hogar se lo impidieron <input style="width: 30px;" type="text"/>	9 Otro (especificar) <input style="width: 30px;" type="text"/>

D. SOBRE EL PROCESO DE EVALUACION Y CERTIFICACION DE COMPETENCIAS LABORALES

D.1 Perfil ocupacional en el que fue evaluado _____ Cod. _____

D.2 ¿Cómo se enteró del proceso de evaluación de competencias laborales?

1 Por un folleto, revista, periódico 4 Por medio de un amigo, familiar o vecino

2 Por algún representante de la empresa donde labora 5 Otro (Especificar).....

3 La institución certificadora realizó una charla promovida por la empresa

D.3 ¿Su participación en el proceso de evaluación de certificación de competencias laborales fue voluntaria u obligatoria?

1 Voluntaria 2 Obligatoria

D.4 ¿Cuál fue el principal motivo por el cual usted decidió participar en el proceso de evaluación de certificación de competencias laborales?

1 Para mejorar mis ingresos laborales 4 Para evaluar mi desempeño en la ocupación

2 Para obtener un certificado que le permita postular a cualquier trabajo 5 Otra (Especificar).....

3 Para ascender en la empresa

D.5 ¿Por qué cree que la empresa decidió participar en el proceso de certificación de competencias laborales?

1 Porque quiere tener una buena imagen frente a los clientes 4 Porque quiere seleccionar a los mejores trabajadores

2 Porque tiene una buena política frente a los recursos humanos 5 No sabe

3 Porque quiere saber en qué capacitar 6 Otra (Especificar).....

D.6 Pensando en el primer momento en que se enteró del proceso de Evaluación y Certificación de Competencias Laborales, ¿creyó que le iba a resultar (encuestador, leer alternativas)?

1 Muy difícil 2 Algo difícil 3 Algo fácil 4 Muy fácil

D.7 Ahora que culminó el proceso de Evaluación de certificación de competencias laborales, ¿Considera que le resultó ... (encuestador, leer alternativas)?

1 Muy difícil 2 Algo difícil 3 Algo fácil 4 Muy fácil

D.8 ¿Se preparó para la evaluación? 1 Si 2 No (Pasarse a D.10)

D.9 ¿En qué consistió su preparación?

1 Revisó manuales o documentos técnicos vinculados a la unidad de competencia a evaluar

2 Recibió recomendaciones de amigos o compañeros de trabajo que conocen del proceso de certificación

3 Antes de la evaluación recibió capacitación del centro certificador

4 Otra (Especifique).....

D.10 Sobre las siguientes frases, califique si está "Muy de acuerdo", "De acuerdo", "En desacuerdo", "Muy en desacuerdo"

1 = Muy de acuerdo 2 = De acuerdo 3 = En desacuerdo 4 = Muy en desacuerdo

1. Antes del proceso de evaluación, el evaluador me proporcionó información clara y precisa sobre en qué iba a consistir la evaluación

2. Antes del proceso de evaluación, el proyecto brindó información clara y precisa sobre los beneficios de la CCL

3. El lenguaje utilizado por el evaluador fue claro y preciso

4. Los instrumentos de evaluación utilizados eran entendibles

5. La retroalimentación con el evaluador fue a tiempo y pertinente

6. El evaluador demostró dominio técnico y conocimiento del proceso de evaluación

7. Los tiempos de la evaluación fueron adecuados

8. El ambiente donde se realizó la evaluación reproduce adecuadamente las condiciones de un trabajo

D.11. ¿Cuál fue el resultado de su evaluación? 1 = Competente Laboral 2 = No competente laboral

D.12 ¿Está de acuerdo con el resultado de su evaluación? 1 Si (Pasarse a D.14) 2 No

D.13 Si D.12=2, ¿Por qué no está de acuerdo con el resultado de su evaluación?

1 La evaluación trató temas que no corresponden a mi perfil ocupacional

2 El evaluador no fue claro, preciso en su explicación

3 El evaluador no fue transparente/correcto en su evaluación

4 El lugar donde se realizó la evaluación no fue el más adecuado

5 Otro

D.14 ¿Recibió su Plan de Empleabilidad? 1 Si 2 No (Pasarse a D.19)

D.15 ¿Leyó su Plan de Empleabilidad? 1 Si 2 No (Pasarse a D.18)

D.16 ¿Considera que el Plan de Empleabilidad le ofrece información suficiente para tomar decisiones sobre cómo mejorar su desempeño en la ocupación (mencionar nombre de la ocupación certificada)?

1 Si, totalmente 2 Si, parcialmente 3 No

D.17 Si D.16=2 o 3, ¿Por qué?

1 El Plan contiene información muy general 3 El Plan contiene información poco precisa que me permita tomar decisiones

2 El Plan no me brinda alternativas de solución 4 Otra

D.18 Si D.15=2, ¿Por qué no leyó su Plan de Empleabilidad?

1 No tiene tiempo para leerlo 3 No está de acuerdo con los resultados del proceso de evaluación

2 No le interesa leerlo 4 Otro

D.19 Sólo si D.11-1=1, ¿recibió su certificado o constancia? 1 Si 2 No

D.20 ¿Cuáles son los beneficios que Usted ha conseguido del proceso de certificación de competencias laborales? (Encuestador, leer alternativas, colocar 1=Si, 2=No)

1 Ha obtenido reconocimiento de su empleador debido a sus habilidades en la ocupación

2 Ha obtenido reconocimiento de sus compañeros de trabajo

3 Ha obtenido un aumento de sueldo

4 Ha sido promovido a una ocupación de mayor nivel de responsabilidad en su empresa

5 Ha mejorado su desempeño y productividad en el trabajo

6 Le ha permitido postular a puestos de trabajo de mayor nivel de responsabilidad

7 Le ha permitido postular a empresas más grandes

8 Ha firmado un contrato de trabajo con su empresa que le brinda mayor estabilidad laboral

9 La empresa lo ha capacitado en reconocimiento a su certificación

10 No le ha traído ningún beneficio

11 Le ha permitido permanecer en la empresa, porque ésta exige que sus trabajadores se certifiquen como parte de su política interna

12 Otra (Especifique).....

D.21 ¿Qué situaciones negativas han tenido lugar después del proceso de certificación de competencias laborales?

1 Ha perdido el empleo 5 No le han aumentado el sueldo/salario

2 Permanece en el mismo puesto laboral sin reconocimiento alguno 6 No ha ocurrido ninguna situación negativa

3 Ha descendido en jerarquía en su centro laboral 7 Otras (Especifique).....

4 Ha tenido problemas con sus jefes

D.22 ¿Qué es lo que necesitaría, además de la certificación de competencias laborales, para mejorar las condiciones laborales en su trabajo?

1 Capacitación en cursos técnicos - productivos 5 Información de oportunidades de empleo

2 Capacitación en administración/gestión/dirección de negocios 6 Aprender a afrontar una entrevistas de trabajo, elaborar CV

3 Fortalecimiento de habilidades personales 7 No necesito nada

4 Asesoría especializada en temas laborales 8 Otra (Especifique).....

D.23 ¿Si tuviera que pagar por la certificación de competencias laborales hubiese estado de acuerdo con ser evaluado?

1 Si 2 No

D.24 Si D.23=1, ¿Cuánto hubiese estado dispuesto a pagar por ser evaluado? S/. _____

E. SOBRE LA APLICACIÓN DE LA FICHA

E.1 Nombre del encuestador _____

E.2 Nombre del supervisor _____

E.3 Fecha de aplicación de la entrevista _____

E.4 Comentarios/observaciones _____

B. Descripción de los instrumentos cualitativos

1. *Focus group* para beneficiarios de cada proyecto

Propuesta de Guía de *focus group* para beneficiarios de cada proyecto

Introducción

- Bienvenida a los participantes
- Presentación del moderador

Preguntas:

1. Aspectos generales en el que participan los beneficiarios

1. Para ti, ¿qué es la Certificación de competencias laborales?
2. ¿Conoces de algún programa de Certificación de competencias laborales en la región?
3. ¿Te parece innovador este proyecto?
4. ¿Has participado alguna vez en algún programa de capacitación del Estado?
5. Si es sí, ¿en qué se difiere según usted la capacitación de la certificación?
6. Ud., ¿cómo se enteró e inscribió en el programa de evaluación y certificación de competencias laborales?
7. ¿Sabes si alguna persona, queriendo, no pudo participar en la evaluación y certificación de competencias laborales? ¿sabe por qué?
8. ¿Qué mejoras propondrías para que la convocatoria a la evaluación y certificación de competencias laborales llegue a más personas?
9. ¿Cómo se enteró que fue seleccionado para la evaluación de competencias laborales?
10. ¿Consideras que tu participación fue netamente voluntaria o te sentiste coaccionado?
11. ¿Pagaste por pasar el proceso de evaluación de competencias laborales?
12. ¿Pagaste por la certificación obtenida? (de ser el caso)
13. ¿Cómo consideras que fue el proceso de evaluación de competencias laborales?
14. ¿Siente que las competencias laborales adquiridas mediante su experiencia han sido reconocidas por su empresa/ por su empleador/ por sus pares?
15. Luego de la certificación ¿obtuvo un aumento en su remuneración?
16. Luego de la certificación ¿obtuvo mejoras laborales?

2. Percepción sobre el proceso de certificación (Institución Ejecutora, Evaluadores, Institución Pública y Empresas):

a) *Institución Ejecutora:*

1. ¿Los profesionales de la institución ejecutora te apoyaron brindando orientación sobre el proceso de evaluación y certificación de competencias laborales (ECCL), así como, ayudando en los trámites administrativos?
2. ¿A lo largo del proceso de evaluación y certificación de competencias laborales consiguió nuevos aprendizajes o solo ratificó lo que ya sabía?
3. El proceso de ECCL se realizó en el lugar de trabajo (empresa) o en un lugar simulado de trabajo (Centro Certificador de Competencias Laborales).
4. La institución donde realizó su evaluación de competencias laborales, ¿contaba con todos los implementos e infraestructura la evaluación?

b) *Evaluadores:*

1. ¿Los evaluadores explicaron los procedimientos para el proceso de ECCL y se dejaron entender?
2. ¿Los evaluadores tuvieron paciencia durante la realización de las pruebas (de conocimiento y práctica)?
3. ¿Cuánto tiempo le tomó a usted realizar las pruebas para la evaluación de competencias laborales y si tuvo inconvenientes como las solucionó?

c) *Institución pública:*

1. ¿Cómo percibe el apoyo de las instituciones públicas durante el proceso de ECCL?
2. ¿Cómo espera que las instituciones públicas les apoyen en mejorar sus condiciones laborales (bolsa de trabajo, nuevos cursos de capacitación, otros)?

<p>3. ¿Tiene conocimiento si se abrió algún curso de capacitación que permita mejorar las debilidades o amenazas detectadas en los planes de empleabilidad?</p> <p>d) Empresa:</p> <p>1. ¿Sabe usted por qué la empresa donde trabaja ha participado en el programa de ECCL?</p> <p>2. ¿En qué le ha apoyado la empresa para participar en el proceso de ECCL? (permiso, movilidad, simulacro de la prueba)</p> <p>e) Factores para participar en el proceso de ECCL</p> <p>1. ¿Qué aspectos motivaron su decisión para participar en el proceso ECCL?</p> <p>2. ¿Conoce usted a personas que ya certificaron sus competencias laborales?</p> <p>3. ¿Considera que las personas que pasaron por el proceso de ECCL mejoraron sus condiciones laborales? (aumento en puestos laborales, mejoras salariales, mayor reconocimiento por la empresa, cambio de tipo de contrato, incremento de beneficios sociales, incremento de jornada laboral, cambio de empresa o cambio a una empresa más grande).</p> <p>f) Logros percibidos y perspectivas de mejora del beneficiario</p> <p>1. ¿Qué mejoras laborales espera alcanzar después de haber recibido la certificación?</p> <p>2. ¿Consiguió ya algunas mejoras en la relación con su empresa?</p> <p>3. ¿Otra empresa se ha acercado para hacerle una propuesta de empleo?</p> <p>4. ¿Te pareció adecuado el plan de empleabilidad otorgado por el evaluador del Centro de Certificación de Competencias Laborales?</p> <p>5. ¿Qué logros personales ha conseguido al terminar el proceso de ECCL (mayor autoestima, deseos de superación)?</p> <p>6. ¿La certificación de competencias laborales ha mejorado su reconocimiento en el lugar de trabajo?</p> <p>7. ¿Percibe usted que la evaluación y certificación de competencias laborales (de darse el caso) permite que sea reconocido o que le brinde mejores oportunidades laborales?</p> <p>8. ¿Percibe usted que el certificado de competencias laborales es reconocido por el mercado formativo?</p> <p>9. ¿Percibe usted que el certificado de competencias laborales es reconocido por el mercado laboral?</p> <p>g) Evaluación final de la certificación</p> <p>1. ¿Qué aspectos considera muy acertados del proceso de ECCL?</p> <p>2. ¿Cambió su opinión acerca de la certificación de competencias laborales luego de haber participado en el proyecto?</p> <p>3. ¿Recomendaría a otra persona participar en el proceso de ECCL? ¿Por qué?</p>

2. Entrevistas en Profundidad

Este instrumento es temático y se desarrolla en un espacio en donde el entrevistador(a) debe de tratar de generar de acuerdo a su experticia, un clima de confianza que motive en el entrevistado(a) ser totalmente transparente, veraz y espontáneo en sus respuestas.

La aplicación de las entrevistas en profundidad estará a cargo del especialista de campo que compartirá esta tarea con la actividad de supervisión del levantamiento de las encuestas.

a) Guía de preguntas para entrevista a profundidad aplicarse a la Institución Ejecutora

La entrevista de profundidad que se aplique a los miembros del equipo técnico de la IE, debe responder a los puntos relevantes que se quiere medir en cada proyecto y para ello se considerará las siguientes pautas por cada punto:

1. Pertinencia: Está relacionada con el diseño del proyecto y se refiere a si se establecieron los objetivos correctos de acuerdo a la identificación de los problemas o necesidades reales. Su análisis debe enfocar las siguientes preguntas:

- En la región en la cual se desarrolló el proyecto, ¿considera usted que en el territorio de intervención contaba con trabajadores interesados en certificación de sus competencias laborales?
- ¿Qué estrategias ha utilizado Ud., para la difusión, focalización y sensibilización a empresa y trabajadores?
- Para usted ¿los riesgos previstos han tenido acierto o recurrieron a otras acciones para el logro de los objetivos?
- Con respecto a la participación de los aliados/socios en la zona de intervención del proyecto ¿considera Ud. que resultó adecuada?
- Para Ud., ¿cómo articularía la ejecución del proyecto con otros agentes regionales para capitalizar las sinergias existentes?

2. Eficacia: Este criterio identifica cómo las actividades se han materializado en resultados, en términos de cantidad, calidad y cronograma previsto. El análisis de la eficacia se debe enfocar en los siguientes aspectos:

- ¿Cuáles son las actividades críticas del proyecto, es decir, aquellas imprescindibles para el logro de los resultados?
- ¿Se lograron llevar a cabo todas las actividades de acuerdo a lo previsto?
- En caso de no haberse logrado, ¿qué motivos explican esta situación?
- ¿La estrategia de focalización aplicada fue la más efectiva?, ¿Cuáles son los principales resultados de la focalización y qué limitaciones enfrentó durante su ejecución?
- ¿El proceso de evaluación de CCL se llevó en los plazos adecuados y tomando en cuenta el perfil de los beneficiarios?
- ¿El diseño y la implementación del proyecto incorporaron factores socio-culturales de los beneficiarios, es decir, el proyecto identificó y consideró las percepciones de los beneficiarios sobre sus necesidades, problemas y posibles soluciones en el diseño e implementación de las diferentes actividades del proyecto? Si la respuesta es afirmativa, ¿qué cambios se realizaron y cuál fue su efectividad?
- ¿Existe evidencias de sesgos en los resultados de la evaluación por evaluador?
- Según Ud., ¿Cuál es la calidad del monitoreo interno de la IE y de los mecanismos establecidos por la IE para incorporar las recomendaciones del monitoreo externo de Fondoempleo.

3. Eficiencia. Medida en que los recursos/insumos (fondos, tiempo, etc.) se han convertido económicamente en resultados. Algunas de las preguntas que deben ser abordadas en esta parte son:

- ¿Cuál es la capacidad de la IE para administrar el presupuesto del proyecto?
- ¿Los recursos (personal, económicos, infraestructura, etc.) asignados fueron los necesarios?
- ¿El proyecto gastó todo lo previsto?
- ¿En algunas actividades se gastó más o menos de lo previsto?, ¿a qué se debió ese resultado?
- ¿Los costos de los componentes guardan relación con los recursos utilizados?, ¿se tiene información de otros proyectos en la misma zona de intervención para hacer un análisis comparativo?
- ¿Cuáles son los costos unitarios de la intervención?, ¿Se tiene información de otros proyectos en la misma zona de intervención para hacer un análisis comparativo?

4. Sostenibilidad. Este criterio analiza la probabilidad de que los resultados positivos del proyecto, a nivel de propósito, continúen después de que el financiamiento del proyecto termine. El análisis de la sostenibilidad podría enfocar los siguientes aspectos:

- ¿Cómo concibe la IE la sostenibilidad del proyecto?, ¿tiene actividades claramente establecidas e implementadas para el logro de la sostenibilidad?, ¿Cuáles han sido los resultados de estas acciones?
- ¿El proyecto contempló en el diseño la vinculación de sus objetivos con las políticas locales, regionales y nacionales?, ¿Cuál fue el grado de involucramiento de las autoridades distritales, provinciales y/o de la región o de representantes de la sociedad civil organizada en las diferentes etapas del proyecto?

b) Guía de preguntas para entrevista a profundidad aplicarse a empresas que participaron en el proceso de evaluación de certificación de competencias laborales

Las empresas son beneficiarios indirectos del proceso de certificación que puede garantizar el impacto positivo del programa en la vida laboral de los beneficiarios, por esto es importante indagar la articulación de la empresa sea con los beneficiarios sea con la entidad ejecutora. Particular énfasis se pondrá en recopilar información acerca del intercambio de información que se dio entre la empresa y la IE.

- ¿Cuál es la problemática de sus trabajadores evaluados en términos de competencias laborales antes del proceso de CCL?
- ¿Por qué su empresa decidió participar en el proceso de CCL? ¿Volvería a participar del proceso? De ser así ¿su empresa estaría dispuesta a cubrir los costos de la CCL?

- ¿La participación de los trabajadores en el proceso de evaluación fue voluntaria o inducida? ¿Hubo trabajadores que decidieron no participar?, ¿Por qué cree que hubo trabajadores que no participaron en la evaluación?
- ¿Qué opina respecto a la información que le brindaron los evaluadores a la empresa y a los trabajadores sobre los beneficios de la CCL y sobre en qué iba a consistir el proceso de evaluación?, ¿Considera que la información brindada fue clara y precisa?
- ¿Conoce los resultados del proceso de evaluación de CCL en sus trabajadores? Si contesta que sí, ¿Qué opina de los resultados alcanzados por sus trabajadores?
- ¿Su empresa ha implementado acciones después de los resultados de la CCL?, Detalle.
- ¿Qué situaciones positivas se han presentado después de la CCL en el desempeño y productividad de sus trabajadores?, Explique.
- ¿Qué situaciones negativas se han presentado después de la CCL en los trabajadores evaluados?
- ¿Cuáles serían sus principales comentarios y sugerencias para mejorar la CCL?

c) Guía de preguntas para entrevista a profundidad aplicarse a evaluadores del proceso de certificación de competencias laborales

Los evaluadores durante el proceso de certificación de competencias han conocido la realidad de los beneficiarios del proyecto, por esto se espera rescatar información que mejor caracterice a los beneficiarios, sus problemáticas, su involucramiento en el proceso, así como situaciones en positivo/negativo que tienen que reportarse a FONDOEMPLEO.

- ¿Cuáles considera son los beneficios de la CCL para la empresa y para el trabajador?
- ¿Cuál es la problemática de los trabajadores que ha evaluado en el proyecto (mencionar nombre del proyecto) en términos de sus competencias laborales?
- ¿Puede describir en qué consistió el proceso de orientación al evaluado en el proyecto (mencionar nombre del proyecto): antes, durante y después de la evaluación?, ¿cuáles son los aspectos positivos y las dificultades que usted enfrentó durante el proceso de orientación?, ¿qué recomendaciones brindaría a FONDOEMPLEO para futuras intervenciones?
- ¿Cuál es el tiempo normado de aplicación de las pruebas de conocimiento (por perfil ocupacional)?, ¿Cuál es el tiempo que efectivamente demandó aplicar estas pruebas (por perfil ocupacional)?, ¿Cuáles fueron las dificultades presentadas en la aplicación de las pruebas de conocimiento (por perfil ocupacional)?, ¿Qué recomendaciones haría a la aplicación de estas pruebas de conocimiento?
- ¿Cuál es el tiempo normado de aplicación de las guías de desempeño?, ¿Cuál es el tiempo que efectivamente demandó aplicar estas guías (por perfil ocupacional evaluado)?, ¿Cuáles fueron las dificultades presentadas en la aplicación de las guías de desempeño (por perfil ocupacional)?, ¿Qué recomendaciones haría a la aplicación de estas guías de desempeño?
- ¿Considera que el Plan de Empleabilidad entregado a los trabajadores evaluados por el proyecto les brinda elementos suficientes para que mejoren sus competencias laborales?
- ¿Cuáles serían sus principales comentarios y sugerencias para mejorar el proceso de Evaluación de Certificación de Competencias Laborales?

d) Guía de preguntas para entrevista a profundidad aplicarse a la institución pública ámbito de competencia del sector donde se realizó la certificación de competencias laborales en la región donde interviene el proyecto

Las certificaciones laborales sirven para fortalecer capital humano en específicos sectores productivos, la articulación entre IE y sectores productivos es un elemento importante para la ejecución y la sostenibilidad de dichos programas. Por esto el elemento más importante a investigar será el conocimiento que tienen los responsables regionales y locales de los sectores productivos acerca de CCL.

- ¿Cuál es la problemática, en términos del desarrollo de sus competencias laborales, de los trabajadores en el sector económico (indicar sector económico donde interviene el proyecto) en su región?
- ¿Conoce en qué consiste la CCL? Si responde que sí, explique.
- Si en b) señaló que sí conoce sobre la CCL, ¿Cuál considera que es la pertinencia y utilidad de la CCL para mejorar el capital humano en el sector económico (indicar sector económico donde interviene el proyecto) en su región?
- ¿Conoce sobre el proceso de CCL llevado a cabo por el proyecto (mencionar nombre del proyecto)? Si indica que sí, ¿Qué información tiene sobre desarrollo del proyecto?

e) Guía de preguntas para entrevista a profundidad aplicarse a las instituciones de formación profesional vinculadas a los sectores donde se está certificando en la región donde interviene el proyecto.

La CCL es un proceso que complementa la formación técnica de base; por lo tanto articular la formación de IEST y CETPRO local con las IE es otro elemento clave para la sostenibilidad de dicho programa. En la entrevista se pondrá énfasis acerca del conocimiento de la CCL y de la disponibilidad de dichas instituciones articularse para implementar dichos programas.

- Su Institución ¿Conoce el proceso de CCL y está acreditado para realizar dicho proceso? Si responde si, explique.
- ¿Ha participado en algún proceso de CCL? Si responde que sí, cuál fue su experiencia.
- ¿Estaría interesado a participar a un proyecto de CCL en consorcio con otro centro de formación técnica? Si es si, explique e indique las principales condiciones.
- ¿Informa a la población de sus egresados sobre la posibilidad de acceder a la CCL? Si es si, con qué instrumentos de difusión y cuanta población egresada ha accedido a una CCL?
- ¿Considera que la CCL puede ser instrumento útil para mejorar la articulación entre centro formativo y empresa? Si indica que sí, explique.
- ¿Cuál es su opinión acerca de la CCL? Explique.